28 de abril 2017 | Nº 865 | R$ 10,00

# Quem ACONTECE

@quemacontece

/quemacontece

## *William e Kate*
cumplicidade em maratona

## *CASAMENTO EM TRANCOSO*
Gabriela Pugliesi usa vestido de 38 quilos

EDITORA GLOBO

*"Sou uma mãe em construção"*

*"É um momento lindo para estar viva, para estar atenta"*

# *MULHER, mãe e atriz*

**Sophie Charlotte**, a Alice de *Os Dias Eram Assim*, fala da vida, da parceria com o marido, Daniel de Oliveira, e do amor incondicional pelo filho, Otto, de 1 ano

+ CLAUDIA LEITTE, SABRINA SATO: A MODA DA MEIA ARRASTÃO • PASSEIO COM MIGUEL ÁNGEL, DO *SENSE8*, EM SP

COLEÇÃO

# OUTONO/INVERNO

AZALEIA

*A tendência é ser leve.*

FACEBOOK.COM/JWTBRASIL

azaleia

AZALEIA.COM.BR @AZALEIA /AZALEIAOFICIAL

# *A força da genética*

Não tem como negar que toda a fofura e beleza de **Drew Barrymore** está também em sua filha **Frankie**, de 3 anos. Durante passeio pelo Central Park, em Nova York, a caçula chamou a atenção por ser igualzinha à mamãe na infância, durante a época do filme *E.T. - O Extraterrestre* (1982), quando Drew interpretou Gertie. A atriz também é mãe de **Olive**, de 4 anos

FOTO: THE GROSBY GROUP; EDIÇÃO DE IMAGEM: ANNA PAULA ALI

**DIRETOR-GERAL** Frederic Zoghaib Kachar
**DIRETOR DE AUDIÊNCIA** Luciano Touguinha de Castro
**DIRETORA DE MERCADO ANUNCIANTE** Virginia Any
**DIRETORA DE GRUPO QUEM, MARIE CLAIRE E MONET** Andréa Dantas

Quem

**EDITOR**
Guilherme Samora (gsamora@edglobo.com.br)

**TEXTO**
EDITORA-ASSISTENTE: Giulianna Campos; REPÓRTER: Sonia Vieira

**ARTE**
DIRETOR DE ARTE: Marcelo Cutti (mcutti@edglobo.com.br)
DESIGNERS: Daniel Monteiro e Robson Novaes; ASSISTENTE DE ARTE: Gabriel Pontes
SECRETÁRIA GRÁFICA: Heloisa H. Campos

**FOTOGRAFIA**
ANALISTA DE IMAGENS: Anna Paula Aranha Ali (aparanha@edglobo.com.br)

**EQUIPE ONLINE**
EDITOR: Danilo Saraiva (dsaraiva@edglobo.com.br)
EDITORA-ASSISTENTE: Ana Carolina Moura (acmoura@edglobo.com.br)
REPÓRTERES: Beatriz Bourroul, Fabiana Sato, Helena Moro, Leonardo Gregório e Thyago Furtado
WEBDESIGNERS: Andressa Xavier e Eduardo Garcia

**SUCURSAL – RIO DE JANEIRO**
CHEFE DE REDAÇÃO: Jackson Bezerra (jbezerra@edglobo.com.br)
REPÓRTERES: Carla Neves e Raquel Pinheiro; REPÓRTER FOTOGRÁFICO: Fabio Cordeiro
ASSISTENTE DE FOTOGRAFIA: Jonathan Bramussi

ASSISTENTE EXECUTIVA: Aliercia Pires

COLUNISTA: Rosa Di Maulo

REVISÃO: Tharin Campos (colaborador)

PESQUISA: Cedoc/Globopress

**TECNOLOGIA DA INFORMAÇÃO**
DIRETOR DE TECNOLOGIA: Rodrigo Gosling

**ESTRATÉGIA DIGITAL**
DESENVOLVEDORES: Everton Ribeiro, Fabio Marciano, Leandro Paixão, Marcelo Amendola, Murilo Amendola, Thiago Previero e William Antunes

**ESTRATÉGIA DE CONTEÚDO DIGITAL**
GERENTE: Silvia Balieiro

**MERCADO ANUNCIANTE**
SEGMENTOS – FINANCEIRO, IMOBILIÁRIO, TI, COMÉRCIO E VAREJO
DIRETOR DE NEGÓCIOS MULTIPLATAFORMA: Emiliano Morad Hansenn; GERENTE DE NEGÓCIOS MULTIPLATAFORMA: Ciro Horta Hashimoto; EXECUTIVOS MULTIPLATAFORMA: Selma Maria de Pina, Cristiane de Barros Paggi Succi, Christian Lopes Hamburg, Milton Luiz Abrantes

SEGMENTOS – MODA, BELEZA E HIGIENE PESSOAL
DIRETOR DE NEGÓCIOS MULTIPLATAFORMA: Cesar Bergamo; EXECUTIVAS MULTIPLATAFORMA: Adriana Pinesi Martins, Ana Paula Boulos, Eliana Lima Fagundes, Giovanna Sellan Perez , Selma Teixeira da Costa e Soraya Mazerino Sobral

SEGMENTOS – CASA, CONSTRUÇÃO, ALIMENTOS E BEBIDAS, HIGIENE DOMÉSTICA E SAÚDE
DIRETORA DE NEGÓCIOS MULTIPLATAFORMA: Luciana Menezes; EXECUTIVOS MULTIPLATAFORMA: Fatima Ottaviani, Paula Santos, Rodrigo Girodo Andrade, Taly Czeresnia Wakrat e Valeria Glanzmann

SEGMENTOS – MOBILIDADE, SERVIÇOS PÚBLICOS E SOCIAIS, AGRO E INDÚSTRIA
DIRETOR DE NEGÓCIOS MULTIPLATAFORMA: Renato Augusto Cassis Siniscalco; EXECUTIVOS MULTIPLATAFORMA: Diego Fabiano, Cristiane Soares Nogueira, Jessica de Carvalho Dias, João Carlos Meyer e Priscila Ferreira da Silva

SEGMENTOS – EDUCAÇÃO, CULTURA, LAZER, ESPORTE, TURISMO, MÍDIA, TELECOM E OUTROS
DIRETORA DE NEGÓCIOS MULTIPLATAFORMA: Sandra Regina de Melo Pepe; EXECUTIVOS DE NEGÓCIOS MULTIPLATAFORMA: Ana Silvia Costa, Dominique Petroni de Freitas e Lilian de Marche Noffs

**ESCRITÓRIOS REGIONAIS**
GERENTE MULTIPLATAFORMA: Larissa Ortiz
EXECUTIVA DE NEGÓCIOS MULTIPLATAFORMA: Babila Garcia Chagas Arantes

UNIDADE DE NEGÓCIOS – RIO DE JANEIRO
GERENTE DE NEGÓCIOS MULTIPLATAFORMA RJ: Rogerio Pereira Ponce de Leon; EXECUTIVOS MULTIPLATAFORMA: Daniela Nunes, Lopes Chahim, Juliane Ribeiro Silva, Maria Cristina Machado e Pedro Paulo Rios Vieira dos Santos

UNIDADE DE NEGÓCIOS – BRASÍLIA
GERENTE MULTIPLATAFORMA: Barbara Costa Freitas Silva; EXECUTIVOS MULTIPLATAFORMA: Camila Amaral da Silva e Jorge Bicalho Felix Junior

**GERENTE DE EVENTOS** Daniela Valente

OPEC OFF LINE: Carlos Roberto de Sá, Douglas Costa, Eduardo Ramos
OPEC ONLINE: Rodrigo Santana Oliveira, Danilo Panzarini, Higor Daniel Chabes, Rodrigo Pecoschi

**ESTRATÉGIA COMERCIAL** Guilherme Iegawa Sugio

**EGCN**
CONSULTORA DE MARCAS: Olivia Cipolla Bolonha

**ESTÚDIO GLOBO**
Caio Henrique Caprioli, Vera Ligia Rangel Cavalieri e Luiz Claudio dos Santos Faria

**AUDIÊNCIA**
DIRETOR DE MARKETING CONSUMIDOR: Cristiano Augusto Soares Santos
DIRETOR DE PLANEJAMENTO E DESENVOLVIMENTO COMERCIAL: Ednei Zampese
GERENTE DE VENDAS CANAIS INDIRETOS: Reginaldo Moreira da Silva
GERENTE DE CRIAÇÃO: Valter Bicudo Silva Neto
COORDENADORES DE MARKETING: Eduardo Roccato Almeida e Patricia Aparecida Fachetti

**DISTRIBUIÇÃO EM PORTUGAL**
Midesa S.A.: Rua da República da Coreia, 34. Ranholas – 2710 – Sintra – Portugal – Tel. (01) 926-7800

FIPP ANER IVC

QUEM é uma publicação semanal da EDITORA GLOBO S.A.
Av. 9 de Julho, 5229, Jardim Paulista, São Paulo (SP), CEP 01407-907 – Tel. (11) 3767-7000 Rio de Janeiro:
Rua Professor Clementino Fraga, 35, Cidade Nova, Rio de Janeiro, RJ, CEP 20230250 – Tel. (21) 3380-5900
Distribuidor exclusivo para todo o Brasil: Dinap – Distribuidora Nacional de Publicações Gráfica: Plural Indústria Gráfica Ltda. – Avenida Marcos Penteado de Ulhoa Rodrigues, 700, Tamboré, Santana de Parnaíba, São Paulo, SP, CEP 06543-001

Deseja falar com a Editora Globo?

**ATENDIMENTO**
4003-9393
www.sacglobo.com.br

**PARA ANUNCIAR**
**SP:** 11 3736-7128 | 3767-7447 | 3767-7942 3767-7889 | 3736-7205 | 3767-7557
**RJ:** 21 3380-5930 | 3380-5923
**BSB:** 61 3316-9584

**NA INTERNET**
www.assineglobo.com.br/sac
4003-9393

**VENDAS CORPORATIVAS E PARCERIAS**
11 3767-7226
parcerias@edglobo.com.br

**LICENCIAMENTO DE CONTEÚDO**
11 3767-7005
venda_conteudo@edglobo.com.br

**EDIÇÕES ANTERIORES**
O pedido será atendido através do jornaleiro ao preço da edição atual, desde que haja disponibilidade de estoque. Faça seu pedido na banca mais próxima.

**ASSINATURAS**
4003-9393
www.sacglobo.com.br

**PARA SE CORRESPONDER COM A REDAÇÃO:** Endereçar cartas a Redação QUEM – e-mail: quem@edglobo.com.br
Tel. (11) 3767-7188

# ELES SÃO COMO NÓS

## *Dividem os pacotes das COMPRAS*

**Lilia Cabral** foi às compras em um shopping no bairro de São Conrado, no Rio. Ela recebeu a ajuda do marido, o economista **Iwan Figueiredo** para carregar as sacolas.

## *Jogam BOLICHE*

**Ewan McGregor** aproveitou as folgas no trabalho e se divertiu na festa *FX All-Star*, jogando boliche, no bar Lucky Strike, em Nova York.

FOTO: BEN GABBE/GETTY IMAGES

FOTO: AGNEWS

## *Escolhem VINHOS*

**Cauã Reymond** e a namorada, **Mariana Goldfarb**, foram juntos em uma loja de bebidas, em um shopping na Barra da Tijuca, no Rio. Eles avaliaram diferentes rótulos de vinhos.

FOTO: FABIO MORENO/AGNEWS

## *Praticam ESPORTES na praia*

**Guilhermina Guinle** esteve na Praia de Ipanema, na Zona Sul do Rio, e jogou uma partida de tênis de praia.

FOTOS: J.C. PEREIRA/AGNEWS

Central Park: "Tiramos muitas fotos e passeamos por lá"

# *Surpresa em* NOVA YORK

FOI NA VIAGEM À BIG APPLE QUE A BLOGUEIRA DE BELEZA **ALICE SALAZAR** FOI PEDIDA EM CASAMENTO PELO NAMORADO, **MAIKEL SILVA**, DURANTE UM JANTAR ROMÂNTICO PERTO DA PONTE DO BROOKLYN

Alice Salazar e o noivo, Maikel Silva: "Me emocionei muito ao assistir o musical *O Rei Leão* na Broadway"

"Para simbolizar o pedido de casamento, Maikel se ajoelhou no meio da Times Square e colocou o anel no meu dedo"

FOTOS: ARQUIVO PESSOAL/DIVULGAÇÃO, THINKSTOCK

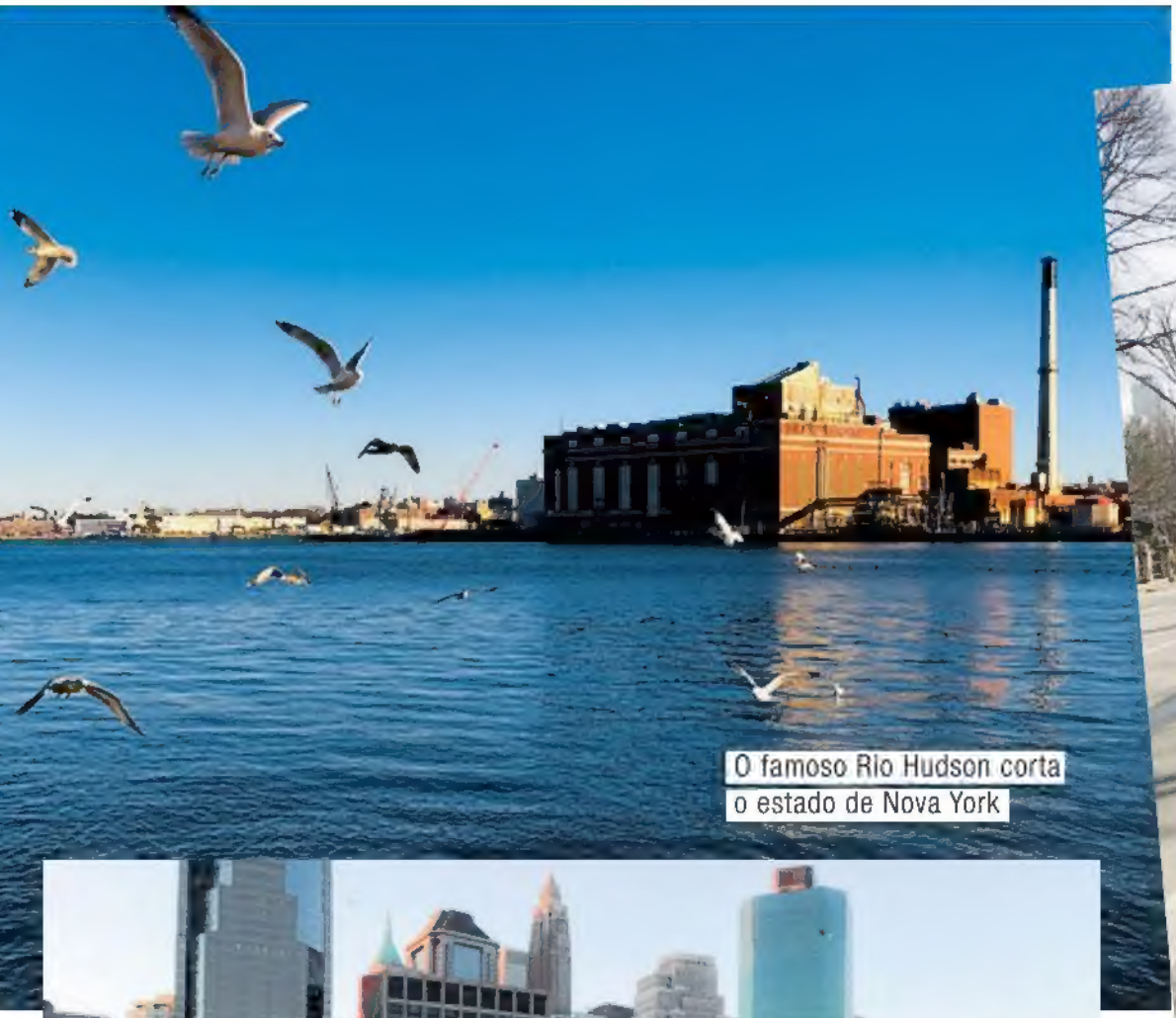

O famoso Rio Hudson corta o estado de Nova York

"No Central Park tentamos fazer as fotos do 'Save The Date' do casamento", conta ela

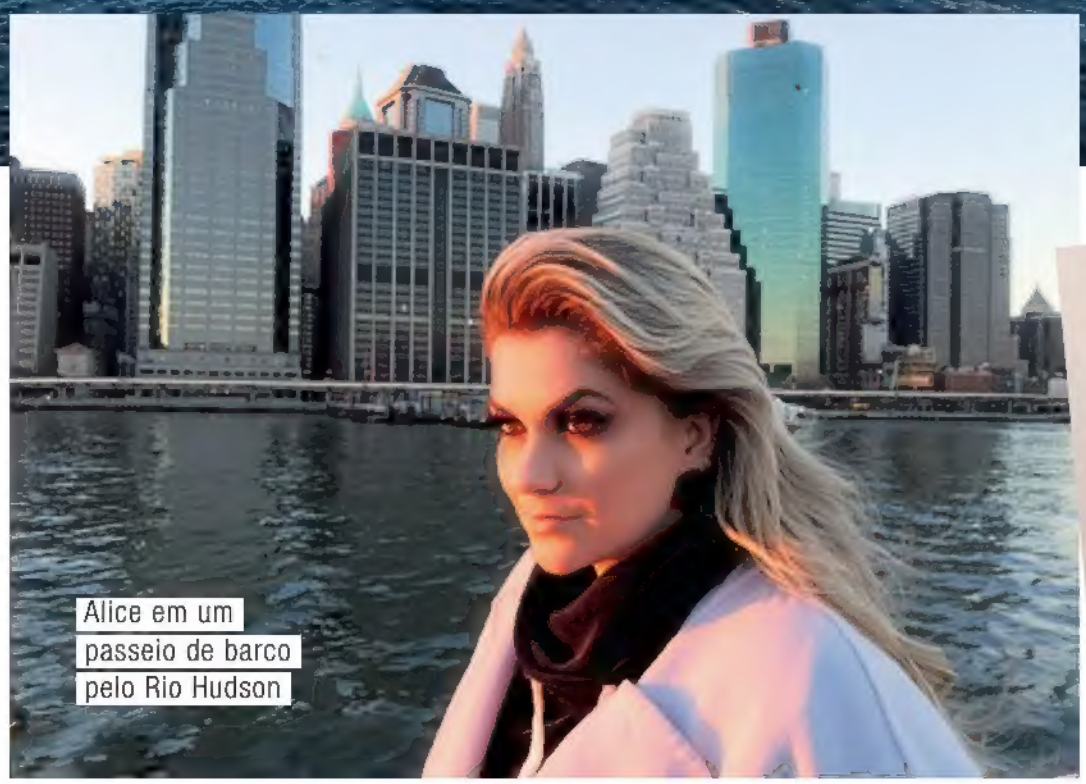

Alice em um passeio de barco pelo Rio Hudson

"Esse foi o único dia em que comemos algo light, porque no resto da viagem foi só massa!"

## NOIVADO

*"A viagem para Nova York foi muito especial, foi lá que o Maikel me pediu em casamento. Ele fez surpresa e me levou ao tradicional The River Café. Foi lindo!"*

Foi no restaurante The River Café, debaixo da ponte do Brooklyn, que Maikel pediu Alice em casamento. Eles vão se casar em junho, em Londres

Juliana Alves celebra o excelente momento com cor e alegria

# "A vontade de ser mãe estava me consumindo"

**Juliana Alves** está vivendo a melhor fase da vida. Aos 34 anos, a atriz está grávida de quatro meses do cineasta **Ernani Nunes** e vai realizar o sonho antigo de ser mãe. Juntos há mais de 1 ano, o casal vive no Rio de Janeiro e se prepara para a chegada da criança. O sexo? "Ainda não sabemos. O bebê estava de perninha cruzada quando fizemos o exame, então não conseguimos saber", conta a QUEM. Na carreira, ela estreia três filmes este ano – um deles dirigido pelo marido. Motivo é o que não falta para comemorar com essas fotos lindas e coloridas!

**Onde você estava quando descobriu a gravidez?**
Fazia alguns dias que eu sentia um forte enjoo, coisa anormal. Estava em casa e, depois de uma crise forte, decidi comprar um teste de farmácia. Para a minha alegria, o resultado deu positivo. Demorei um pouquinho para anunciar a gravidez nas redes sociais, até ter certeza de que estava tudo bem com a minha saúde e a da criança. Quando publiquei, várias pessoas me ligaram, foi incrível!

**Vocês estavam planejando ter um filho?**
Parei de tomar meu anticoncepcional há alguns meses, então foi uma atitude pensada. Eu e o Ernani não calculamos, mas, a partir do momento em que cortei a medicação, sabíamos que poderia vir a notícia a qualquer hora.

**Qual o primeiro pensamento quando descobriu?**
Que meu sonho, finalmente, tinha se tornado realidade. A vontade de ser mãe estava me consumindo, já era algo maior que a minha existência. E aconteceu para mim no momento certo, de maneira natural. Terminei a novela (*Juliana interpretou a caiçara Dora, em Sol Nascente*) e consegui cumprir meu papel no Carnaval carioca, na Unidos da Tijuca. O timing foi perfeito!

**Como o Ernani reagiu à notícia?**
Ele está eufórico. Na verdade, eu até tenho que acalmá-lo às vezes. Sou mais tranquila, então encaro bem. Ele também é pai de primeira viagem, então, faz perguntas o tempo todo, agora opinar... Com certeza será um pai incrível! Quando dei a notícia a ele, nós dois ficamos incrédulos.

**Qual o sexo do bebê?**
Ainda não sabemos. O bebê estava de perninha cruzada quando fizemos o exame. Mas, para mim, o sexo é indiferente. O que quero mesmo é que ele ou ela venha com muita saúde e seja muito feliz. Já minha mãe (*Fátima Machado*) prefere uma menina.

**Que tipo de mãe acha que vai ser?**
Me inspiro muito na criação que eu tive. Minha mãe me ensinou a ser uma mulher forte e correr atrás dos meus sonhos. Mas, nem por isso, deixou de ser carinhosa

A atriz comemora
a gravidez

comigo. Quero ser uma mãe equilibrada, que saiba criar uma criança para este mundo difícil e cheio de "nãos" em que vivemos. Mas nunca deixar de demonstrar afeto e amor.

**Já pensam em nomes?**
Ainda é muito cedo. Quero, primeiro, saber o sexo do bebê, acompanhar tudo... É claro que alguns nomes passam pela minha cabeça, mas prefiro não ficar pensando muito nisso agora.

**Prefere parto natural ou cesariana?**
Já conversei com minha médica e quero fazer o parto natural. Quero evitar a cirurgia e o pós-parto da cesária. Muitas vezes, mães e médicos acabam optando por este procedimento por uma questão de agilidade e praticidade. E, muitas vezes, por segurança também. Mas eu quero passar por todo o processo. Quero viver as horas de todo o momento especial.

**Quais as mudanças que percebeu no corpo?**
Estou bem mais emotiva. Muito, na verdade! Além de estar mais sensível, senti também que o sutiã começou a ficar apertado, quase como uma sensação de sufoco. Quando me olho no espelho, não sinto que meus seios aumentaram, mas eu percebo que eles estão mudando. Consigo sentir as mudanças todos os dias.

**Já teve algum desejo louco por alguma comida?**
Por incrível que pareça, ainda não tive. Estou bem tranquila em relação à comida. Pelo

Juliana posou para estas fotos antes de a barriguinha começar a aparecer: "Conversei com meu médico e quero fazer o parto natural"

STYLING ANDERSON VESCAH BELEZA TATTOADA. TRATAMENTO DE IMAGEM DOCTOR RAW AGRADECIMENTOS WYMANN MOURES VELENO ABRAND ANIMALE SM. RENNER, CECCONELLO ZEBRA SKUNK CALVIN KLEIN E REDLEY

menos por enquanto. Mas o que me incomoda um pouco são os enjoos. Minha mãe também passou por isso durante a minha gravidez, mas ela disse que passa com o tempo. Então, não vejo a hora de parar.

**Tem feito algum exercício físico?**
Sim. Inclusive, acredito que todas as mulheres grávidas deveriam fazer alguma atividade física, se não houver nenhum tipo de complicação de saúde. Eu faço pilates, o que é ótimo para fortalecer a minha estrutura e equilíbrio.

**Qual o seu signo? Alguma preferência para o bebê?**
Eu sou taurina. Teimosa! Mas quanto ao bebê, a previsão é que ele nasça no final de setembro. Isso o tornará virginiano. Mas existem outros fatores que definem a personalidade da pessoa. É claro que o signo dá uma forcinha, mas a criação, família e amigos também ajudam a definir a personalidade.

**Quais os planos para a carreira?**
Este ano estrelo três filmes. O primeiro, *Gostosas, Lindas & Sexies*, dirigido pelo Ernani, é uma história bem legal de empoderamento feminino e está em cartaz. Depois, *Correndo Atrás*, de Jeferson De, que conta a história de um trabalhador negro no Brasil. E, por fim, *A Comédia Divina*, de Toni Venturi, com a Monica Iozzi como protagonista. Quanto às novelas, vou ficar afastada por um período, mas logo menos estou de volta!

Styling: Anderson Vescan
Beleza: Tutto Vidal
Tratamento de Imagem: Doctor Raw
Agradecimentos: Wymann, M.Loures, Velleno A. Brand, Animale, SML, Renner, Cecconello Zibba, Skunk, Calvin Klein e Redley

Miguel Ángel Silvestre admira a obra *Árvore dos Pedidos para o Mundo*, uma de suas preferidas da exposição *Yoko Ono: O Céu Ainda É Azul, Você Sabe...*, no Instituto Tomie Ohtake

# "Adoraria viver e t

**Miguel Ángel Silvestre, o astro do seriado *Sense8*, da Netflix, fala de sua paixão pelo Brasil – em sua quinta viagem ao país – e visita a exposição de Yoko Ono em São Paulo, a convite de QUEM**

POR GIULIANNA CAMPOS
FOTOS JOÃO BERTHOLINI/ED GLOBO

# rabalhar no Brasil”

Com uma câmera fotográfica nas mãos – e uma animação invejável às 10h da manhã de uma segunda-feira –, **Miguel Ángel Silvestre** chega ao Instituto Tomie Ohtake, em São Paulo. "Uau, isso é maravilhoso!", disse ele, ao ver a enorme árvore dos desejos, uma das principais obras da exposição *Yoko Ono: O Céu Ainda É Azul, Você Sabe...*, que fica em cartaz até 28 de maio. Ele pede uma caneta à equipe de QUEM e logo escreve um recado misterioso para pendurar na jabuticabeira: "E H ama S".

Pela quinta vez no Brasil, o astro do seriado *Sense8*, da Netflix, já se sente em casa e ainda arrisca frases em português. "Eu já conheço as pessoas aqui e me sinto muito confortável. Acho que os brasileiros e os espanhóis são muito parecidos culturalmente, tudo começa com a relação com as nossas mães, famílias. Por isso, nós nos abraçamos, falamos dos nossos sentimentos, somos calorosos, celebramos a comida. Adoraria viver e trabalhar no Brasil. Me sinto muito feliz aqui. Posso me apaixonar facilmente no Brasil", disse ele, que nasceu em Castelló de la Plana, na Espanha.

O pedido do ator na obra interat va

# “Já conheço as pessoas aqui e me sinto muito confortável”

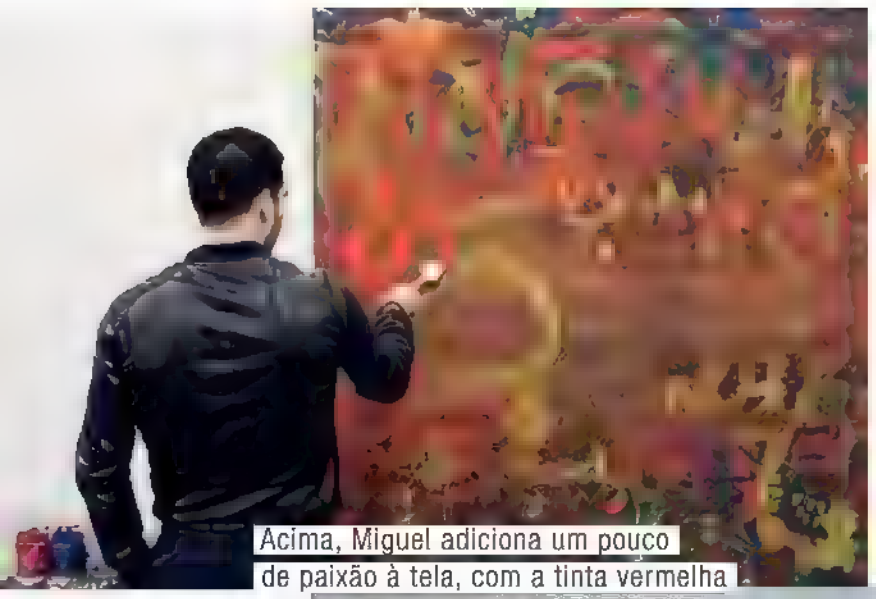

# “Minha mãe é a pessoa que eu mais admiro na vida”

Acima, Miguel adiciona um pouco de paixão à tela, com a tinta vermelha na obra *Pintura para Colorir*. Abaixo, na *Peça Remendo*, ele cola vários pedaços de louças com fita adesiva

O amor pelo país é tão grande, que Miguel já viajou duas vezes ao arquipélago de Fernando de Noronha, em Pernambuco, por indicação da amiga e conterrânea **Penélope Cruz**. “É meu lugar preferido. É um sonho. É tão lindo como eles cuidam da natureza. Lá, existem praias onde os banhistas são proibidos de usar protetor solar porque as toxinas espantam os animais. Quando você faz snorkeling, vê várias espécies de peixes e tubarões”, elogia ele.

E foi em São Paulo, no ano passado, durante a Parada Gay, que Miguel viveu um dos momentos mais inesquecíveis de sua vida: no evento, o ator gravou uma cena na qual seu personagem, Lito, assume a homossexualidade. “Me lembro que a **Lana** (Wachowski, escritora) queria esconder as câmeras para que as pessoas não soubessem quem estava fazendo o discurso, eu ou o Lito. Eu tinha estratégias para fazer a cena. Mas, quando chegou o momento, a energia e o amor que estava recebendo do público foi tão intenso que não pude controlar minhas expressões. Me pegou de surpresa e eu falei o texto do jeito que consegui. Perdi totalmente meu controle, foi incrível”, lembra ele.

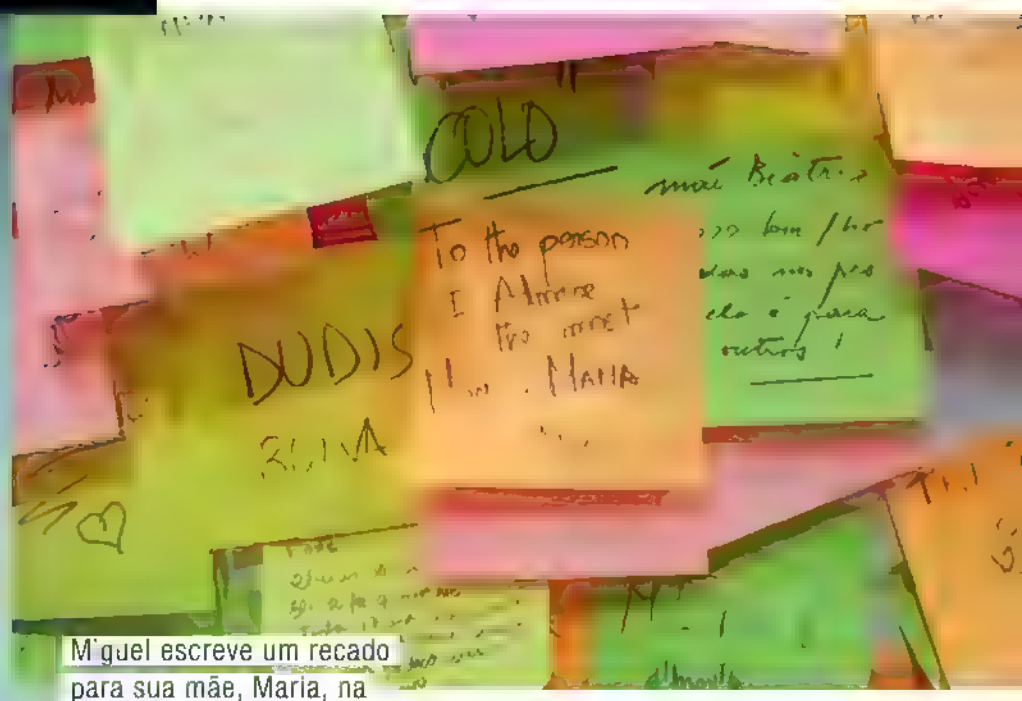


M'guel escreve um recado para sua mãe, Maria, na peça *Mamãe É Linda*

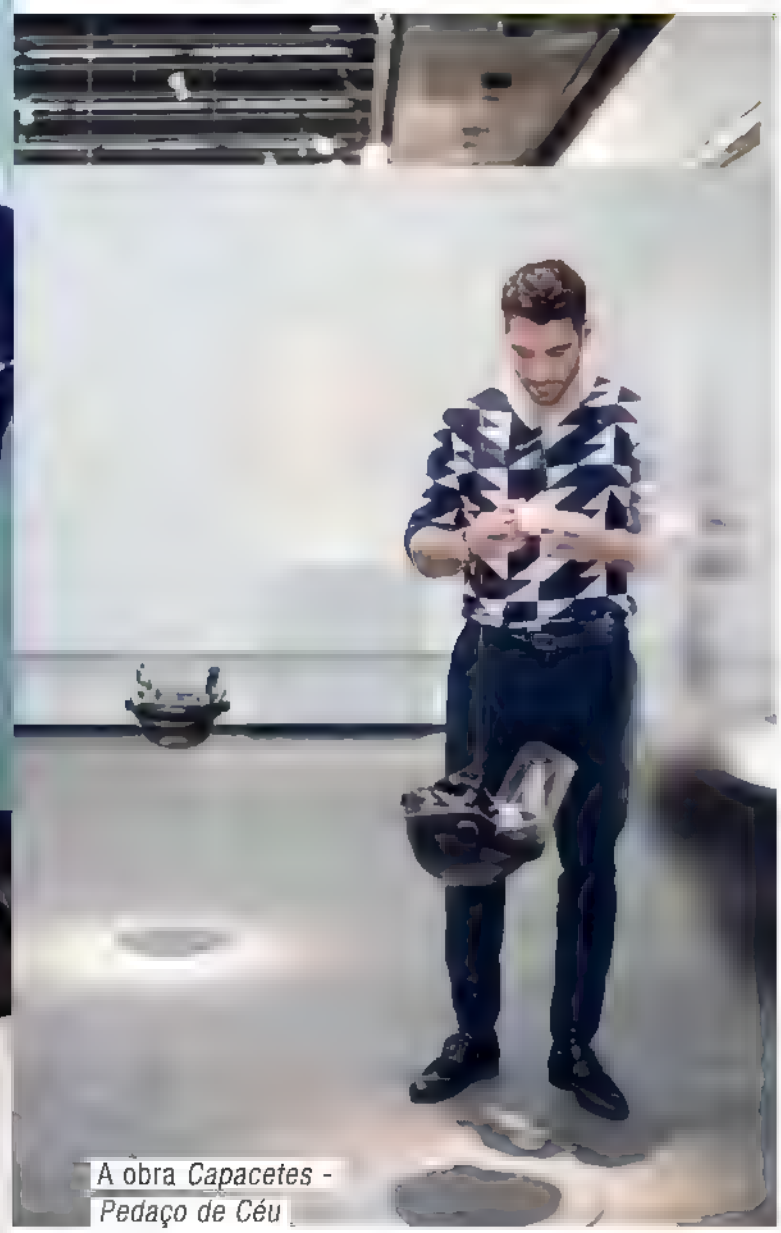

A obra *Capacetes - Pedaço de Céu*

A obra *Sim* convida o visitante a encontrar a palavra com uma lupa

A obra *Pintura para Martelar um Prego*

Em *Sense8*, Lito vive um romance escondido com Hernando (**Alfonso Herrera**, conhecido como **Poncho**) com o qual protagoniza cenas tórridas de sexo. "No começo, foi um grande desafio. Mas eu sabia o motivo de estar neste projeto. Eu sabia que, se eu fosse interpretar esse personagem, pela minha família e pela educação que tive, tinha de ser verdadeiro e fiel, contar a história da forma mais sincera. Então, eu e Poncho começamos a sair juntos, assistíamos a futebol, fomos ao cinema. Nos tornamos irmãos e ficamos muito relaxados quando estávamos juntos. Acho que essa é a melhor forma de falar de amor, por meio da admiração e da tranquilidade. Queria pular com os meus olhos fechados e foi isso que fiz", explica ele.

### Empoderamento feminino

Ao se depararar com um imenso painel, repleto de bilhetes autocolantes coloridos em home-

## "Queria pular com os meus olhos

*A Guerra Acabou*, peça de 1969

nagem às mães, Miguel se emociona e deixa um recado a **Mária Lidón**. A obra *Mamãe É Linda*, de **Yoko Ono**, convida o visitante a escrever um relato sobre a própria mãe. Além disso, a imagem de um seio e de uma vagina também mexem com o ator. "Essa é a fonte da vida, nós somos alimentados pelos seios e saímos da vagina. Gosto do jeito que eles colocaram, porque, normalmente, peitos e vaginas são usados como figuras de desejo e não de empoderamento como aqui. A mensagem é muito forte", explica ele. "Minha mãe é a pessoa que eu mais admiro na vida. Ela é muito corajosa, ela foi criada no período da ditadura na Espanha. O pai dela era militar. Naquela época, as mulheres não tinham o poder que têm hoje. Ela tinha que lutar por seus direitos e valores. Hoje, ela está estudando psicologia, inglês, viajando muito, descobrindo o mundo, sendo uma nova mulher. Ela se reinventou. E essa obra me lembrou ela, foi criada para empoderar às mulheres", disse ele.

**fechados e foi isso o que fiz"**

## Michelle Martins

*"Ai, que vergonha! Era louca, apaixonada, alucinada pelo* ***Howie Dorough****, o Howie D. dos Backstreet Boys. Tinha pôster, caderno, agenda... Pagava uma paixão por ele! Foi um crush daqueles."*

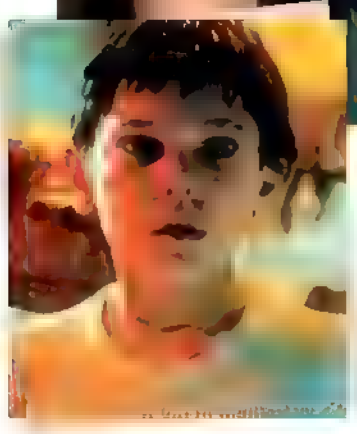

## Letícia Spiller

*"Meu primeiro crush foi o ator* ***Henry Thomas****, que fez o Elliot no filme* E.T. – O Extraterrestre *(1982). Ele era um príncipe. Depois, o Chris Sarandon de* A Hora do Espanto *(1985). Na vida real, foi um menino da minha escola. Demos um selinho quando eu tinha 10 anos."*

# Quem foi o primeir
# *crush* da

## Maurício Destri

*"A **Marjorie Estiano** na* Malhação *de 2004. Eu tinha 12 anos e ela era apaixonante demais! A Marjorie tem estilo, presença, é linda e excelente atriz. Mas nunca falei sobre isso com ela* (risos). *Na vida real foi uma menina da minha escola lá em Criciúma, Santa Catarina. Eu tinha 9 anos. A gente nem se beijou."*

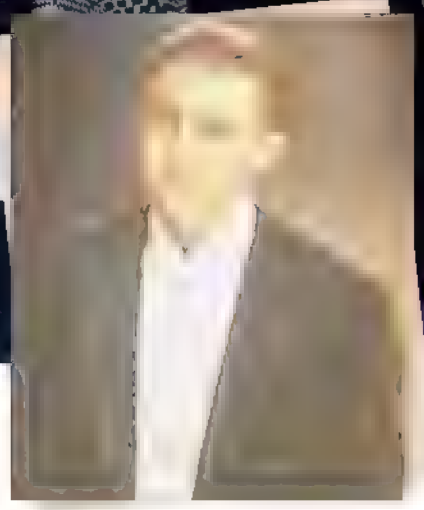

## Lua Blanco

*"**Leonardo Di Caprio**! Chorei tanto quando vi* Titanic *(1997), que uma amiga achou que eu fosse passar mal. É um crush eterno. Já meu primeiro "não famoso" foi o David, que estudava comigo na segunda série. Eu comprava bala só para oferecer para ele* (risos)*."*

FOTOS: GERAD GIUMÉ, FABIO CORDEIRO/ED. GLOBO, MAURICIO FIDALGO/TV GLOBO, PAUL HAWTHORNE/GETTY IMAGES AGNEWS, DIVULGAÇÃO

# o sua vida?

POR CARLA NEVES, GIOVANI LETTIERE E RAQUEL PINHEIRO

## Arthur Aguiar

*"Quando eu era moleque, assistia à novela* Anjo Mau *(1997) por causa da* ***Alessandra Negrini****. Era apaixonado por ela, mas era uma relação muito de fã, afinal eu só tinha 11 anos. Não tinha malícia, mas rolava muita admiração."*

## Julia Dalavia

*"Ah, o* ***Johnny Depp*** *foi meu primeiro crush. Era fã dos filmes da franquia* Piratas do Caribe. *Nossa, ele era muito lindo. Agora, na minha vida real, teve um amiguinho de sala da escola. Foi só um crush de criança mesmo!"*

FOTOS RICARDO PENNA, DARIO ZALIS (ED. GLOBO); MAURICIO FIDALGO, JOÃO MIGUEL JR. (TV GLOBO); KEVIN WINTER/GETTY IMAGES REPRODUÇÃO

## Fiuk

*"Será que eu falo? Estou com medo de falar e chegar nela, Ai, meu Deus. Foi a* ***Thalia****, vivendo a Marimar da novela* Marimar. *Chorei no dia em que me toquei que era muito novo pra ela! Eu tinha 10 anos e ela já era uma mulher. Hoje, quem sabe? Se a Thalia aparecer na minha frente, acho que vou ficar meio nervoso."*

## Giulia Gayoso

*"Foi o* ***Cod Simpson****, que é um cantor australiano bonitinho com uma pegada de surfista. Eu era apaixonadíssima, tinha fotos, curtia o jeito dele. Hoje, ele está com a voz bem mais bonita, num estilo* ***John Mayer****. Da vida real, não vou contar não!"*

# Tiros para a rainha

**Aniversário de 91 anos de Elizabeth II é comemorado com 62 disparos perto da Tower Bridge, em Londres, na sexta-feira (21)**

FOTOS ADRIAN DENNIS/AFP, ALAN CROWHURST/GETTY IMAGES

Os tiros com a Tower Bridge ao fundo; no detalhe, Elizabeth no sábado (22)

Para celebrar o aniversário de 91 anos da rainha **Elizabeth II**, foram disparados 62 tiros perto da ponte mais famosa de Londres, a Tower Bridge, na sexta-feira (21).

A celebração foi discreta, já que, tradicionalmente, o aniversário será festejado na tradicional parada militar Trooping the Colour, que só acontecerá em junho.

capa

# UMA MAÇÃO "CONSTRUÇÃO"

**De volta à TV depois de um ano dedicado exclusivamente ao filho Otto, Sophie Charlotte fala sobre contracenar com o marido, Daniel de Oliveira, em *Os Dias Eram Assim*, diz que a maternidade a transformou e faz planos de aumentar a família. Com esse ensaio incrível, a QUEM celebra também o aniversário da atriz, que completa 28 anos nessa semana. Parabéns, Sophie!**

POR CARLA NEVES FOTOS CHRISTIAN GAUL/ED. GLOBO

**Sophie Charlotte** sorri com os olhos quando fala sobre o filho **Otto**, de 1 ano, de seu casamento com o ator **Daniel de Oliveira**, de 39. Nascida e criada na Alemanha até os 7 anos, a atriz – que está no ar como a sonhadora Alice de *Os Dias Eram Assim* – tem se dividido entre as gravações da supersérie, em que contracena com o marido, e os cuidados com o menino. A atriz teve o privilégio de conviver em tempo integral com o bebê durante dez meses, antes de voltar à TV. "Estou aprendendo a ser mãe no dia a dia com o Otto", conta Sophie, após posar no Hotel Yoo2 Rio by Intercity em Botafogo, no Rio, para o ensaio que ilustra esta edição. Feliz da vida, ela relembra o parto natural em casa, na Zona Oeste do Rio, e conta que o marido – que também é pai de **Raul**, de 9, e **Moisés**, de 6, do relacionamento com a atriz **Vanessa Giácomo** – a livrou da própria cobrança para ser uma "mãe perfeita". A atriz também não esconde os planos de aumentar a família. "Quero dar um irmão ou irmã para o Otto, próximo de idade. Mas não agora. Agora, vou trabalhar. Tudo com calma", diz ela, que completa 28 anos no sábado (29).

Sophie posou para a QUEM com inspiração nos anos 70

## *Revolução*

"A maternidade foi o ponto de partida para uma revolução na minha vida. E, agora, depois do primeiro ano, me sinto como se estivesse saindo de uma bolha de amor, de uma simbiose absoluta. Para que mundo, para que geração meu filho está indo? Comecei a me sentir mais responsável pelo outro, pela cidade em que vivo."

## *Violência*

"O Otto vai conviver com as crianças que estão nascendo no Rio de Janeiro inteiro. E elas são meus filhos também. São minha responsabilidade. Muitas estão totalmente desassistidas, crescendo em uma violência de guerra. Não dá! Não nos sentimos seguros dentro da escola, indo para a escola, até mesmo em casa. Mas é possível mudar. Tento me manter otimista."

## *Culpa*

"Não lembro quando exatamente isso aconteceu. Também não sei se é hormonal. Mas, em algum momento, virei para o Daniel e falei: 'Estou com uma culpa...' Acho que por não ser uma mãe perfeita, não sei. Ele olhou para mim, de um jeito tão prático e simples, e falou: 'Você pode carregar essa culpa ou não. Se despeça dela'. E deu cer-

A atriz é formada em balé clássico, jazz e sapateado

*"Estou me reinventando, questionando"*

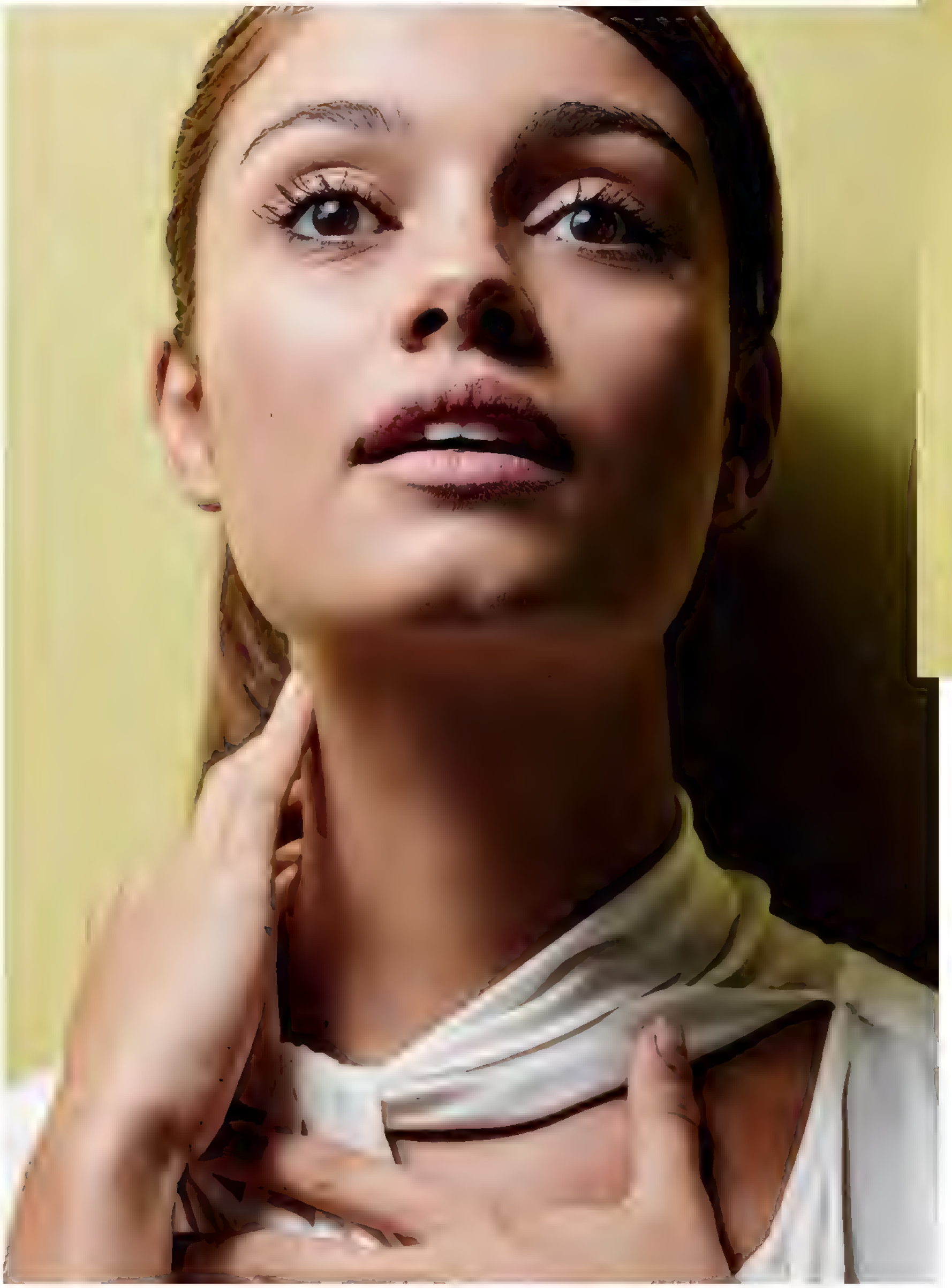

Sophie é fã da moda dos anos 70 e 80, época em que a supersérie da Globo é ambientada

to. Naquele momento, era como se eu estivesse me despedindo de uma pessoa saindo pela porta. Toda vez que ela tenta se aproximar, abro a porta de novo e a deixo ir embora."

## Parto domiciliar

"Desejava o parto em casa, mas a responsabilidade é grande e me informei bastante antes de decidir. Tive uma equipe maravilhosa e um pré-natal perfeito. Decidi pelo parto domiciliar no final da gravidez. Vi que era possível para as minhas crenças, para o meu corpo, para a equipe que estava me acompanhando. Deu certo e foi uma experiência transformadora."

## Mãe

"Tento fazer meu melhor, mas sou humana. Assim como passamos a olhar para nossos pais de outra forma quando somos mães, tento olhar para mim mesma com generosidade e paciência. Aprendemos na prática, quando a situação aparece. Sou uma mãe em construção."

*"Decidi pelo parto domiciliar no final da gravidez"*

## Pós-parto

"As mudanças hormonais são drásticas. Tive muito amor para lidar com dificuldades inerentes a esse momento. O primeiro mês são dois longos dias com uma longa noite no meio. A sensação era essa. O dia e a noite se confundem. Não estamos acostumadas à privação do sono, a cuidar do bebê, mas tudo isso também faz parte, nos prepara e mostra que nossos limites podem ir um pouquinho além."

## Amamentação

"Foi um privilégio poder ficar 10 meses com o Otto sem precisar trabalhar. Desejo isso para todas. A realidade da licença-maternidade é cruel. Mulheres têm que voltar a trabalhar quando o bebê está com 5, 6 meses. A criança ainda está começando a introdução alimentar. Penso muito nisso. Vi como é importante estar perto do meu filho."

## Papai

"O Otto já fala 'papai'. E estou tentando que ele diga 'mamãe' (*risos*). Ele até tenta, mas acaba falando 'papai' e ri. É muito fofo. Falo com ele em alemão, mas não o tempo todo. Como é minha língua materna, quero passar para ele."

## Irmãos

"O Otto é fã dos irmãos. Olha para eles com o olhar de quem, realmente, vê um ídolo. Eles passam o fim de semana conosco de 15 em 15 dias. Mas também nos encontramos em outras ocasiões. Família também é o que a gente constrói. Não existe uma formatação exata."

## Segundo filho

"Quero dar um irmão ou irmã para o Otto, próximo de idade. Tive essa vivência com meu irmão. Mas não agora. Agora, vou trabalhar. Tudo com calma."

## Boa forma

"Ganhei 20 quilos na minha gestação, mas tenho uma genética boa, me alimento bem e amamentei muito. Amamentar é mais do que um exercício físico, emagrece muito. Tudo isso contribuiu para eu voltar a ter um manequim dito de uma pessoa magra. Mas não era esse meu foco. Quando o Otto estava com três meses, até intensifiquei minha alimentação para dar conta de amamentar."

## Saúde

"Agora, estou gravando muito e minha prioridade é ficar com o Otto, mas sempre que dá, faço pilates. Me alimento bem, não tenho restrições. Uso o bom senso. Sou uma pessoa normal que preza pela saúde sem neuras."

## Taurina

"Vou fazer 28 anos e vai começar meu retorno de Saturno (um trânsito astrológico que é relacionado, entre outras coisas, a mudanças, maturidade e consciências sobre limitações). Boa sorte pra mim! Vamos ver o que essa revolução vai trazer (*risos*). Estou muito feliz: trabalhando, me reinventando, questionando. Essa efervescência é tão positiva. É um momento lindo para ser mulher, para estar viva, para estar atenta."

## Daniel

"É um privilégio trabalhar com o Daniel. Ele é um grande ator, com quem aprendo muito. Toda vez que estamos contracenando, trocamos demais. No começo das gravações, passamos por momentos de estudar juntos, agora estamos nos encontrando no set para ser uma surpresa. Ao longo dos meses, vamos experimentar o que será mais proveitoso."

## Os Dias Eram Assim

"A Alice é uma menina apaixonada pela vida, que está descobrindo o mundo. Tem um olhar questionador sobre as coisas. Acho um dado muito bonito dela. Sempre quis fazer uma trama de época e nunca tinha tido essa oportunidade. Não é tão 'época' assim, são só 40 anos, mas tem sido uma experiência muito interessante."

*"Vou fazer 28 anos e vai começar meu retorno de Saturno. Boa sorte pra mim!"*

Em *Os Dias Eram Assim*, Sophie e o marido, Daniel, vivem o casal Alice e Vitor

MAKE E HAIR BRENNO MELO STYLING PARA A ZUFFA AGRADECIMENTOS HOTEL YOO2 RIO DE JANEIRO PRADA NA STORE AN MALE

Isabella Santoni, usando macacão de neoprene, faz bonito em aula de surfe na manhã de quarta-feira (19) na Praia do Recreio dos Bandeirantes, no Rio

# Aula de surfe no Rio

**Isabella Santoni** mostrou habilidade no surfe durante aula na manhã de quarta-feira (19) na Praia do Recreio dos Bandeirantes, Zona Oeste do Rio. A atriz foi orientada pelo professor **Allan Gandra**. Ela fez bonito nas ondas com seu macacão de neoprene, usado por surfistas profissionais. "Peguei várias ondas, não deixei passar nenhuma. Foi irado, estou superfeliz", afirmou ela, orgulhosa de seu desempenho no mar. Isabella está fora do ar desde o fim recente da novela das 9, *A Lei do Amor*, mas não está de férias. Ao lado do ator **Guilherme Hamacek,** ela protagoniza, desde março, o espetáculo *Leo e Bia*, escrito por **Oswaldo Montenegro**. A montagem está até o dia 7 de maio no Teatro Fashion Mall, em São Conrado, no Rio.

FOTOS DILSON SILVA/AGNEWS

Linda: a atriz no fim da aula

FOTOS XXXXXXXXXX

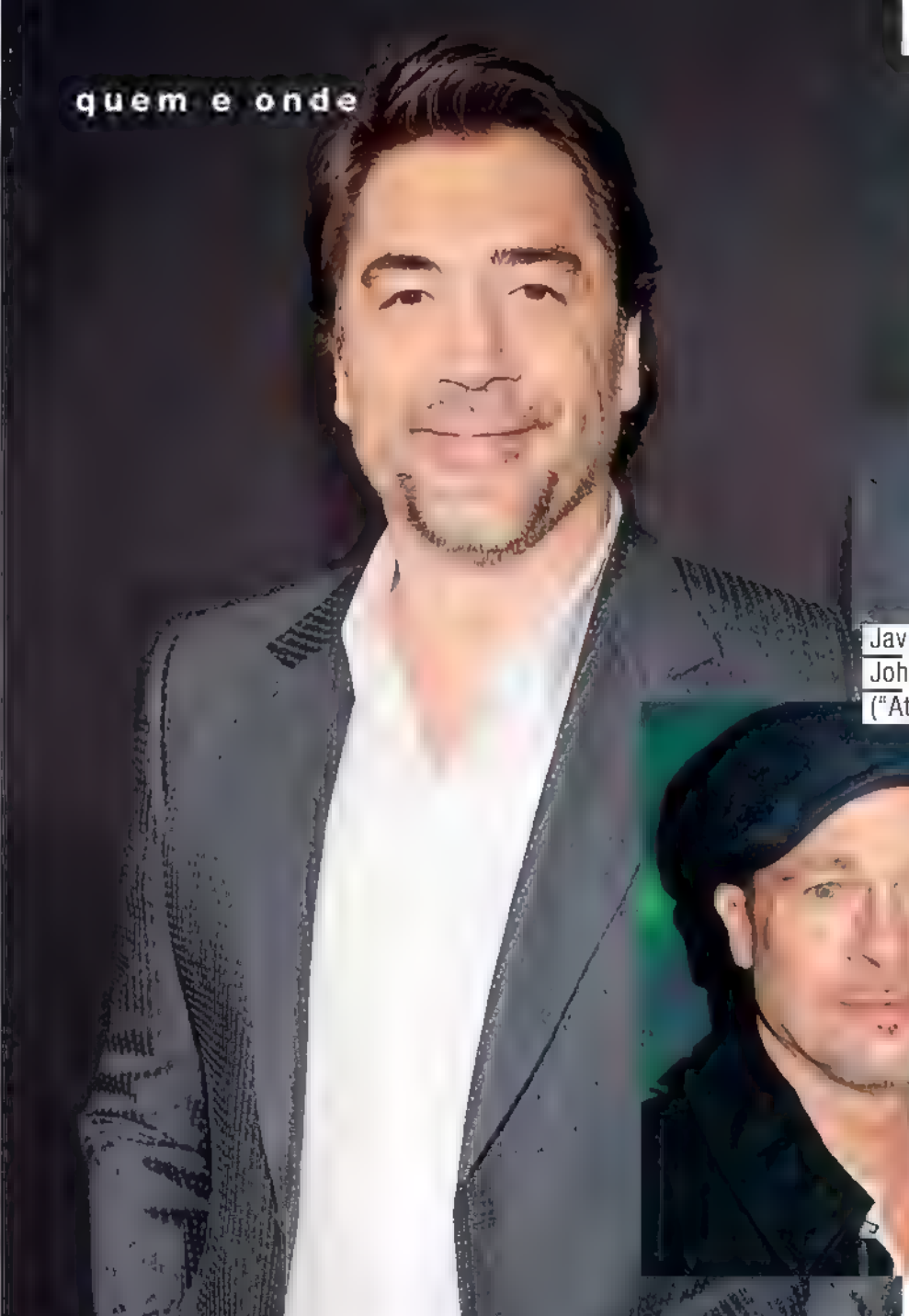

Javier Bardem e seus crushes: Johnny Depp ("Que rosto!"), Al Pacino ("Atraente") e Brad Pitt ("Wow!")

## Os crushes de Javier

**Javier Bardem** revelou que também tem seus crushes do mesmo sexo. O ator, que é considerado um *sex symbol* e casado com a atriz **Penélope Cruz**, contou que já sentiu atração por **Al Pacino**: "Achava ele muito atraente fisicamente". Quem também desperta essa sensação em Bardem é **Brad Pitt**. "Uma vez o vi em um tapete vermelho e fiquei 'tipo': Wow!". Ele também elogiou a beleza de **Johnny Depp**.

## Deborah loiríssima

**Deborah Secco** está de visual novo. "Me despedindo da Tânia (*personagem que interpretou em Malhação*) e dando boas-vindas para a Keka (*seu papel no filme Mulheres Alteradas, de Caco Galhardo*)", disse a atriz sobre o cabelo, agora loiro e com franja. A mudança foi feita no Rio pelo cabeleireiro **Anderson Couto**.

Deborah Secco com seu novo visual

FOTOS: JESSE GRANT/RICH FURY/TIM WHITBY/CHRISTOPHER POLK (GETTY IMAGES)/ REPRODUÇÃO INSTAGRAM

Como uma lutadora de boxe muito sexy, Pabllo Vittar contracena com um modelo: clipe de "K.O." bomba na internet

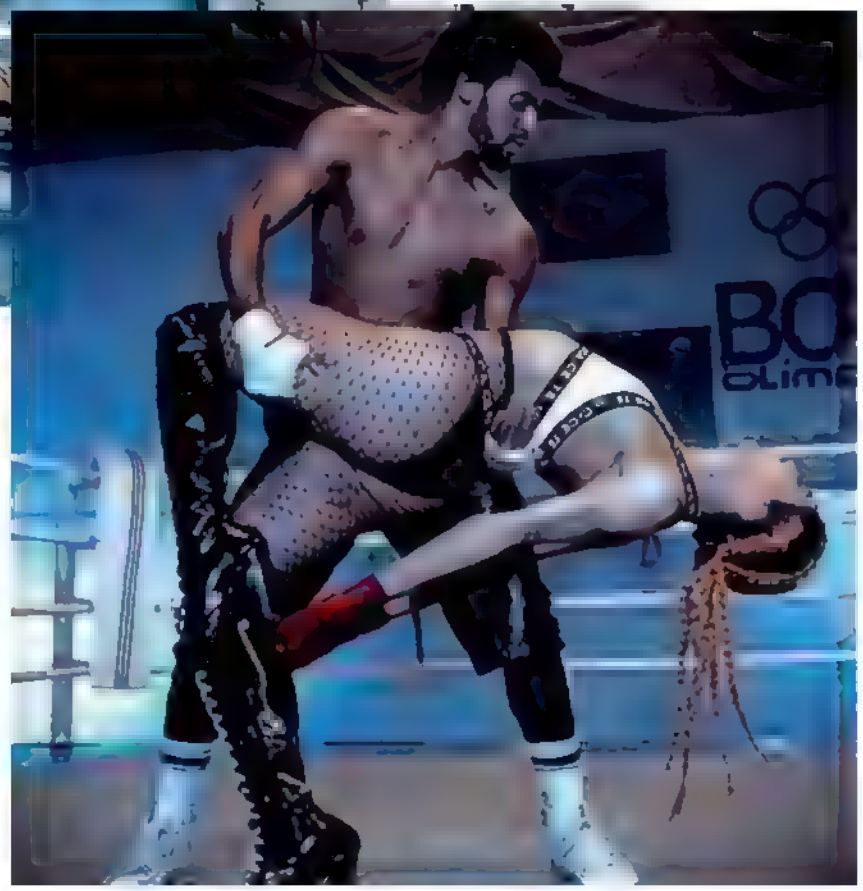

## Mais um nocaute

**Pabllo Vittar** "quebrou" mais uma vez a web. Exibido pela primeira vez na quarta-feira (19), "K.O.", seu novo clipe, já contabiliza mais de 2 milhões de visualizações. A música faz parte de seu primeiro álbum, *Vai Passar Mal*, lançado em janeiro. Na época, com o single "Todo dia", alcançou mais de 10 milhões de visualizações, recorde para um clip protagonizado por uma drag. Com essa marca, ela ultrapassou a americana **RuPaul**.

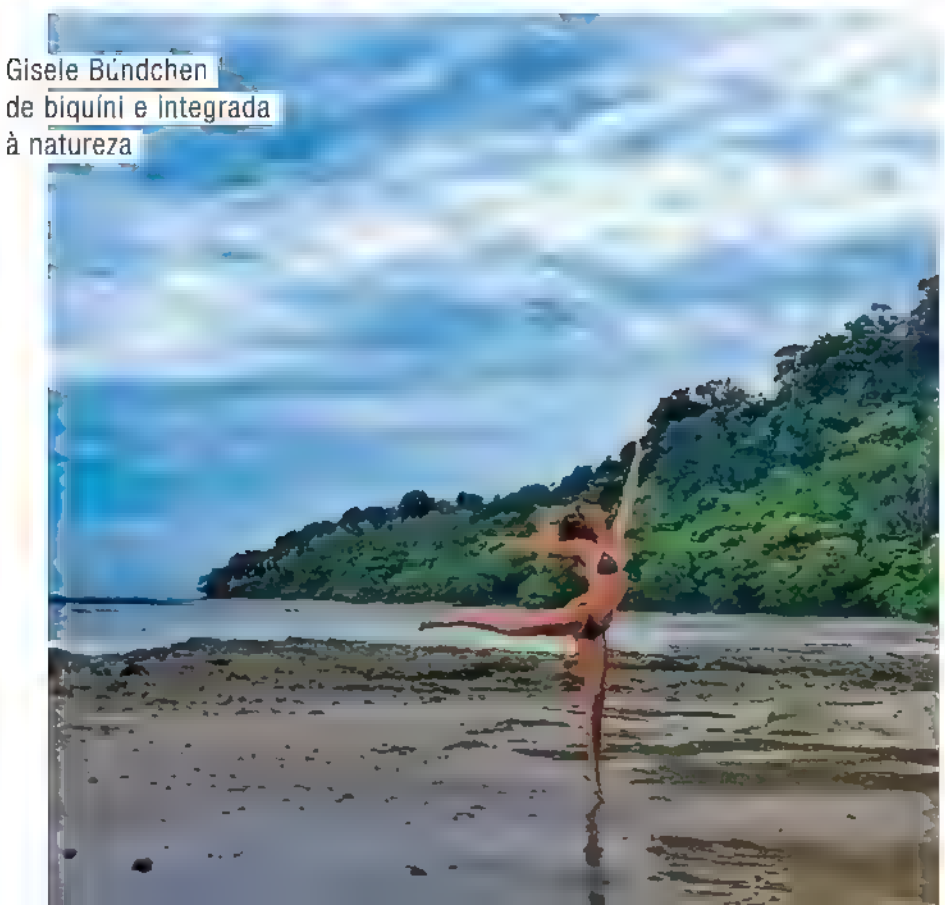

Gisele Bündchen de biquíni e integrada à natureza

## Gisele festeja o Dia da Terra

Sempre engajada em causas ambientais, **Gisele Bündchen** não poderia mesmo deixar o Dia da Terra passar em brancas nuvens. No sábado (22), a supermodelo celebrou a data com uma foto numa praia. "Feliz Dia da Terra! Deus abençoe a nossa linda Mãe Terra!", disse a gaúcha. Dois dias antes, uma imagem gigante dela foi projetada no Empire State Building, em NY.

FOTOS: REPRODUÇÃO INSTAGRAM

# Torcedores reais

Eles podem fazer parte da Família Real britânica, mas o título não impediu que os atletas espirrassem água em **William**, **Kate** e **Harry** na linha de chegada da Maratona de Londres, na manhã de domingo (23). Os três entraram na brincadeira e também torceram para os participantes, vibraram, tiraram selfies e até saudaram um esportista vestido

FOTOS MATT DUNHAM/GETTY IMAGES CHRIS JACKSON/AFP

O trio entrou na brincadeira e saudou os maratonistas

Harry, William e Kate apoiam os atletas na Maratona de Londres, no domingo (23)

Além de tirarem selfies, eles apoiaram os corredores e distribuíram medalhas para as melhores fantasias

de Homem-Aranha. O Duque, a Duquesa de Cambridge e Harry estiveram no evento para apoiar os corredores que usavam as camisetas da Heads Together, instituição de caridade que ajuda pessoas com doenças mentais, e que, neste ano, tornou-se a instituição oficial

FOTOS CHRIS JACKSON/AFP

da maratona. No final do evento, Harry entregou os prêmios aos vencedores **Daniel Wanjiru**, do Quênia, na categoria masculina, e **Mary Keitany**, também do Quênia, na categoria feminina. Kate deu uma medalha a um homem vestido de estrela, por ser a melhor fantasia de todas: "Isso é fantástico!".

O trio real marcou o início da corrida com buzinas

# Viagem em família

Para se encontrar com **Taís Araújo**, que já estava em São Paulo, **Lázaro Ramos** viajou com os filhos na sexta-feira (21). A turma embarcou no aeroporto Santos Dumont, no Rio de Janeiro. Enquanto **João Vicente**, de 5, mostrou seu lado independente e caminhou de mochila na frente do pai, **Maria Antônia**, de 2 – que está cada dia mais parecida com a mãe – ficou no colo do ator. Lázaro e Taís se apresentaram no Teatro Coliseu, em Santos, no fim de semana, com a peça *O Topo da Montanha*.

Lázaro viajou para São Paulo com os dois filhos, João Vicente e Maria Antônia: Taís os esperava na capital paulista

FOTO WILLIAM ODA AGNEWS

FOTO REPRODUÇÃO INSTAGRAM

O novo visual de Katy Perry: tranças boxeadoras e cabelos platinados

# "Katy Kardashian" e protestos

A própria **Katy Perry** se comparou a **Kim Kardashian** ao mostrar seu novo visual: tranças boxeadoras e cabelos platinados. "Katy Kardashian", brincou, sobre o estilo, já usado pela socialite em fevereiro de 2016. Na mesma semana, ela revelou que, no começo de sua carreira, quando cantava música gospel, protestava do lado de fora contra os shows de **Madonna** e de **Marilyn Manson**.

Isabeli Fontana posa para a campanha de sua coleção de lingeries em parceria com a Morena Rosa Intimates

FOTO GUI PAGANINI

## Sexy e roqueira

Pela segunda vez, a modelo **Isabeli Fontana** assina uma coleção de lingeries em parceria com a Morena Rosa Intimates. Vestindo um conjunto de veludo glam rock, a top posou para as lentes de **Gui Paganini** em um estúdio em São Paulo. "Eu fiz tudo, desde o zero, os detalhes são importantes e a lingerie precisa ser superconfortável", diz ela sobre seu lado estilista.

FOTO ... HUMBERTO/AGNEWS

Juliana Paes brinca com Antônio enquanto Pedro dá a mão para o pai

## Domingão no shopping

**Juliana Paes** sempre aproveita seus dias de folga das gravações da novela *A Força do Querer* com os filhos. No domingo (23) não foi diferente. A atriz levou **Pedro**, de 6 anos, e **Antônio**, de 3, para passear num shopping da Zona Oeste do Rio. O marido, **Carlos Eduardo Baptista**, a ajudou nos cuidados com os meninos.

Família: Anna e Jack celebram a estrela de Chris Pratt na Calçada da Fama

# Estrela do papai e muita fofura

Aos 37 anos, **Chris Pratt**, astro do filme Guardiões da Galáxia, recebeu sua estrela na Calçada da Fama de Hollywood na sexta-feira (21). O ator estava acompanhado da mulher, a também atriz **Anna Faris**, de 40, e do filho do casal, **Jack**, de 4 anos. O menino surgiu de camisa social, terno, óculos todo moderno e gravata colorida. Ele posou para fotos, pisou todo animado na estrela com o nome do pai e fez questão de segurar o certificado da honraria de Chris.

Amor: pai e filho trocam carinho

FOTOS JESSE GRANT KEVORK DJANSEZIAN/GETTY IMAGES

No espaço Midway, Bruno Gagliasso fala com os visitantes da Arnold Classic South America - Brasil

# Encontro fitness

**Bruno Gagliasso** marcou presença no espaço Midway, no evento multiesportivo Arnold Classic South America - Brasil, no sábado (22).
O ator contou que toma suplementos e, há dois anos, pratica *crossfit* – mas sem a intenção de se tornar muito musculoso. "Não quero ficar grande. Quero ser saudável".
Astro de Hollywood, ex-governador da Califórnia e mentor do evento, **Arnold Schwarzenegger** tirou fotos e conversou com fãs.
A feira, que aconteceu no Transamerica Expo Center, em São Paulo, terminou no domingo (23).

Arnold Schwarzenegger na feira que leva seu nome, em São Paulo

FOTOS ANDRÉ HANN/PRESS G. OBA. MANUELA SCARPA/BRAZ. NEWS

Acima, Márcio Garcia segura o caçula, João. Com ele, seus outros filhos, Felipe, Nina e Pedro (todos com toalhas azuis), além de duas amiguinhas de Nina. Ao lado, Andréa Santa Rosa. Abaixo, o ator com Felipe e João nas areias

# Praia tamanho família

**Márcio Garcia**, de 47 anos, curtiu o feriado de Tiradentes em um típico programa carioca. Na sexta-feira (21), o apresentador levou toda sua família para um banho de mar na Barra da Tijuca. A mulher dele, a nutricionista **Andréa Santa Rosa**, e os filhos do casal, **Pedro**, de 13 anos, **Nina**, de 12, **Felipe**, de 8, e **João**, de 3, se esbaldaram ao sol. Márcio voltou ao ar no domingo (23) com a segunda temporada do programa *Tamanho Família*.

FOTOS DILSON SILVA AGNEWS

# Solidária

Com nariz de palhaço e jaleco colorido, **Angélica** visitou o Hospital e Maternidade Celso Pierro (HMCP), da PUC-Campinas, em São Paulo, na terça-feira (18). A apresentadora se juntou aos integrantes da ONG Hospitalhaços, que, desde 1999, usa a figura do palhaço para levar alegria aos pacientes. "Obrigada por tanto amor com momentos como esse", escreveu ela nas redes sociais. A visita faz parte do seu programa na Globo, *Estrelas Solidárias*. Na nova temporada, que estreou no início deste mês, a apresentadora mostra trabalhos voluntários feitos em vários cantos do país. A gravação no HMCP tem previsão de ir ao ar no dia 13 de maio. "Dá um prazer enorme ajudar o outro", disse Angélica a QUEM.

Durante a gravação do *Estrelas Solidárias*, Angélica usa nariz de palhaço para brincar com crianças do Hospital e Maternidade Celso Pierro, na PUC-Campinas

FOTOS BETE MORAES/HOSPITALHAÇOS REPRODUÇÃO INSTAGRAM

A apresentadora e o grupo da ONG Hospitalhaços, fundada em 1999

# OS MAIS *influentes*

**A lista anual das 100 pessoas mais influentes do mundo foi divulgada pela revista americana *Times*. Entre elas, se destacou o brasileiro Neymar, na categoria Ícones**

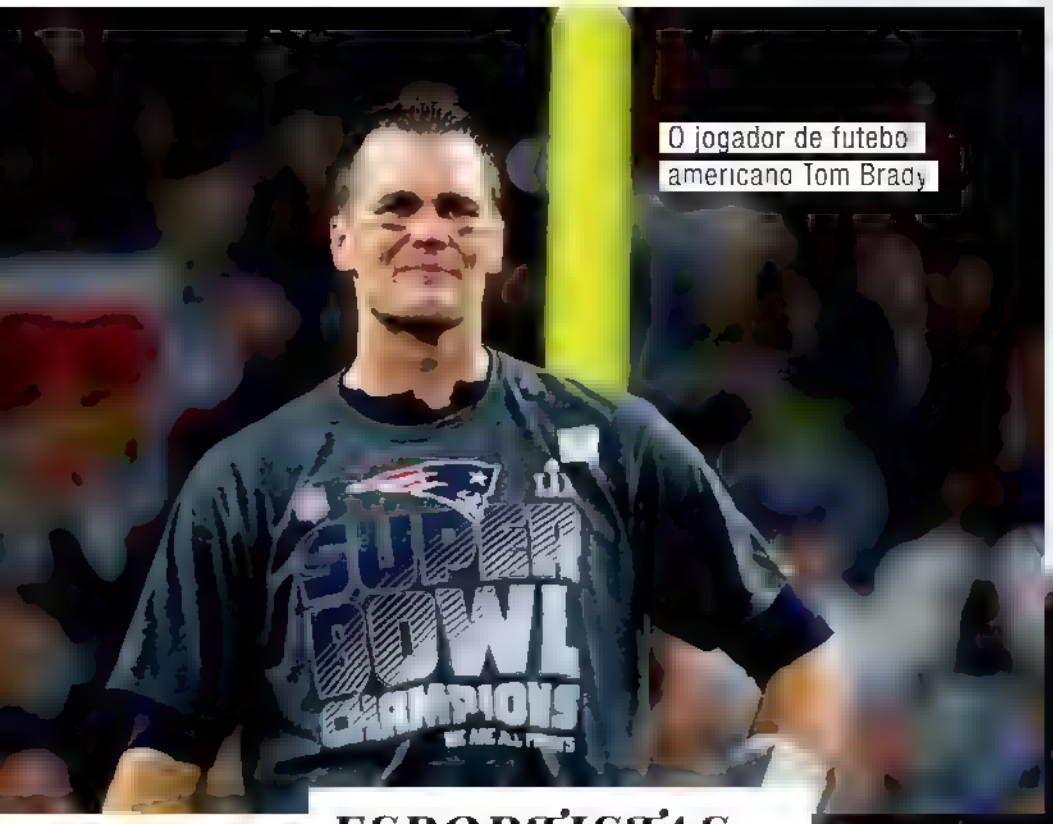


O jogador de futebo americano Tom Brady

O jogador de futebol Neymar

## *ESPORTISTAS*

O jogador de futebol **Neymar**, que atua no Barcelona, foi o único brasileiro a figurar na lista. Na revista, ele foi homenageado com um texto escrito por **David Beckham**. "Sempre fiquei impressionado por sua humildade. Ele é respeitoso e gosta de aprender", disse. Já **Tom Brady**, o quarterback do New England Patriots, marido de **Gisele Bündchen**, foi elogiado por **Conan O'Brien**.

FOTOS AL BELLO ROBERTO MARQUARDT A. BERTOLE RODRIGUEZ TOMMASO BODD MATTHEW MEYER GETTY IMAGES

Viola Davis

Ryan Reynolds

Emma Stone

## *ATORES*

As vencedoras do Oscar de Melhor Atriz e Melhor Atriz Coadjuvante, **Emma Stone** e **Viola Davis**, foram homenageadas por **Brie Larson** e **Meryl Streep**, respectivamente. "Emma é corajosa, devastadora, hilária, real, complexa, charmosa e muito mais", disse Brie. **Ryan Reynolds** também está na lista.

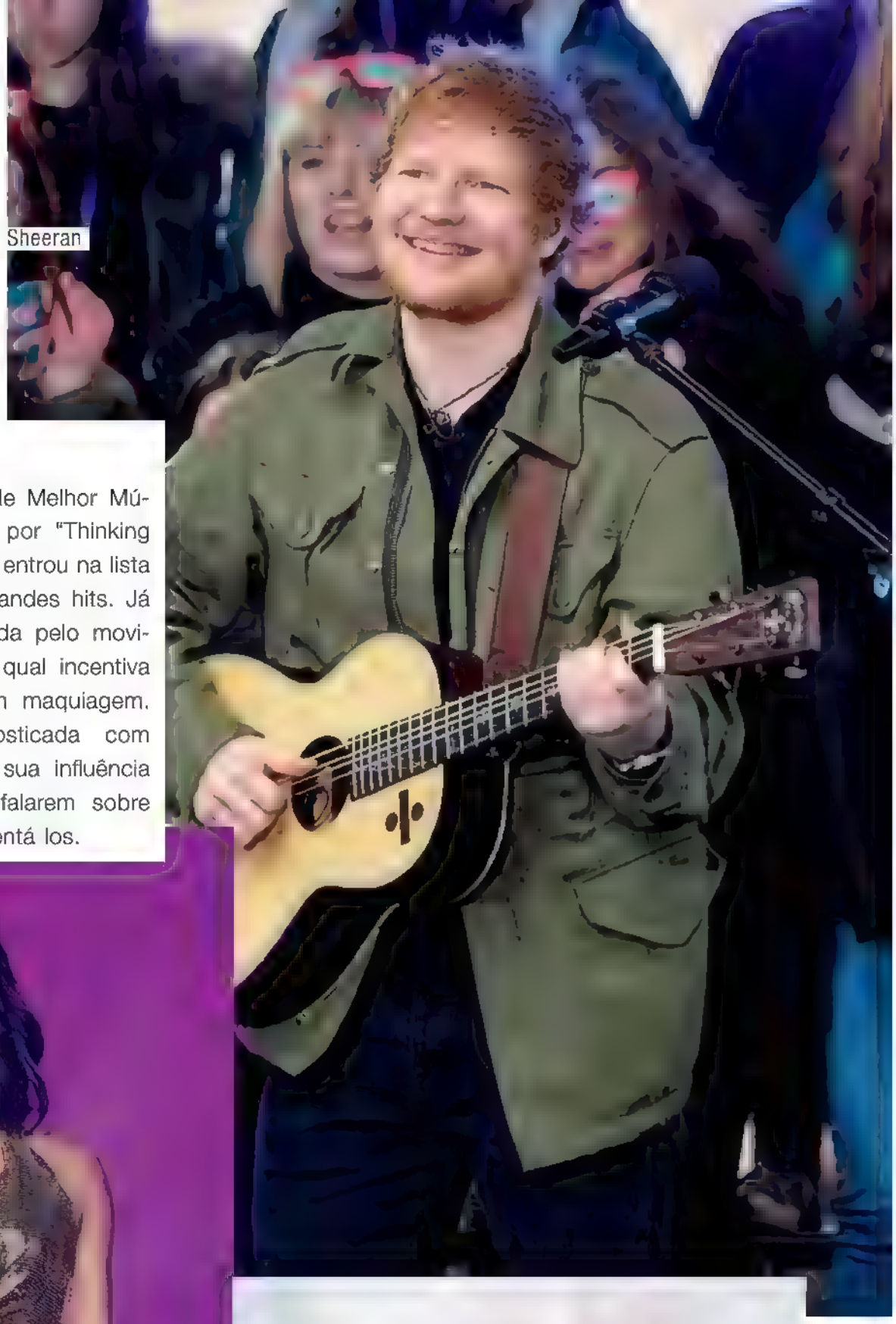

Ed Sheeran

## *CANTORES*

Vencedor do Grammy de Melhor Música do Ano de 2016, por "Thinking Out Loud", **Ed Sheeran** entrou na lista como um criador de grandes hits. Já **Alicia Keys** foi lembrada pelo movimento #nomakeup, no qual incentiva mulheres a não usarem maquiagem. **Demi Lovato**, diagnosticada com transtorno bipolar, usa sua influência para levar pessoas a falarem sobre seus problemas e a enfrentá-los.

Demi Lovato

Alicia Keys

FOTOS: KAMIE MCCARTHY, RICK KARN, THEO WARGO, JOE SCARNICI, MIKE COPOLLA (GETTY IMAGES); REPRODUÇÃO INSTAGRAM

## *MODELOS*

As curvas da modelo plus size **Ashley Graham** fizeram muitas mulheres se sentirem poderosas com seus próprios corpos. Por isso, ela é citada na lista dos mais influentes do ano. Viva a diversidade!

A modelo Ashley Green

RuPaul

## *APRESENTADORES*

**RuPaul**, do premiado reality show *Ru Paul's Drag Race*, popularizou a arte das drag queens. "RuPaul as deixa se sentirem orgulhosas por ser quem são", elogiou **Naomi Campbell**. O apresentador britânico **James Corden** transformou seu quadro, *Carpool Karaoke*, no *The Late Late Show*, em um grande sucesso entre o público e os famosos.

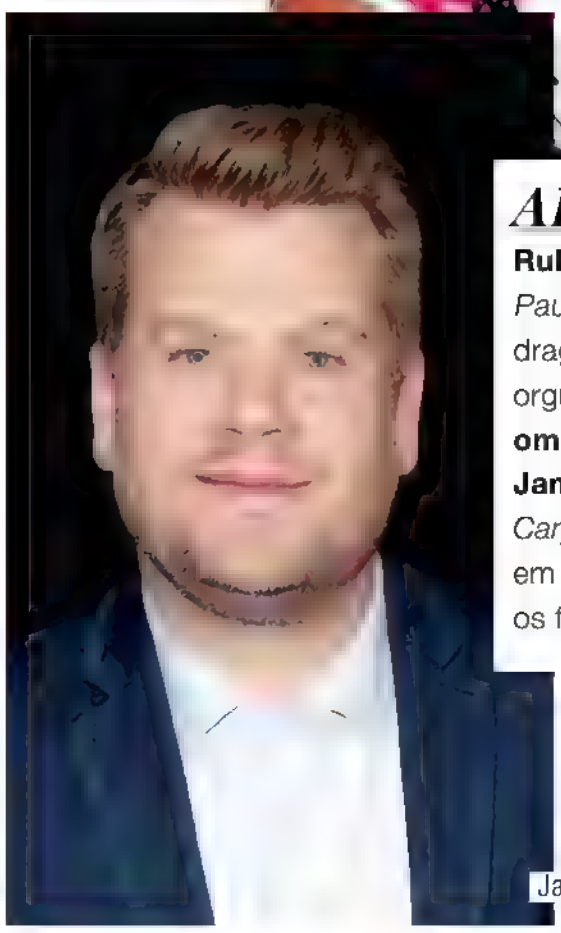

James Corden

# O adeus a Jerry Adriani

**Aos 70 anos, o roqueiro perde a luta contra um câncer, deixa muitos fãs pelo Brasil e o legado de uma carreira bem-sucedida**

POR RAQUEL PINHEIRO

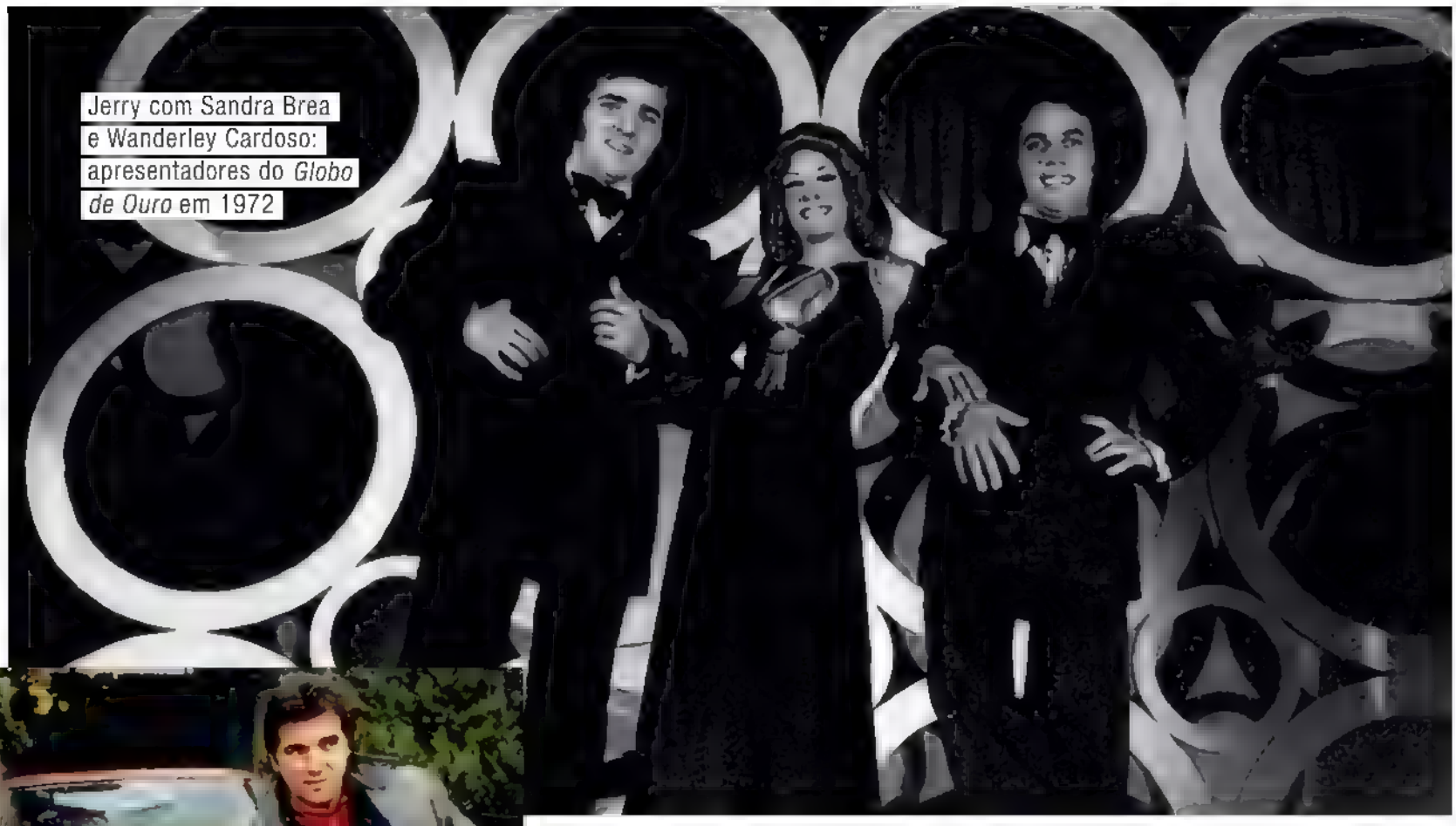

Jerry com Sandra Brea e Wanderley Cardoso: apresentadores do *Globo de Ouro* em 1972

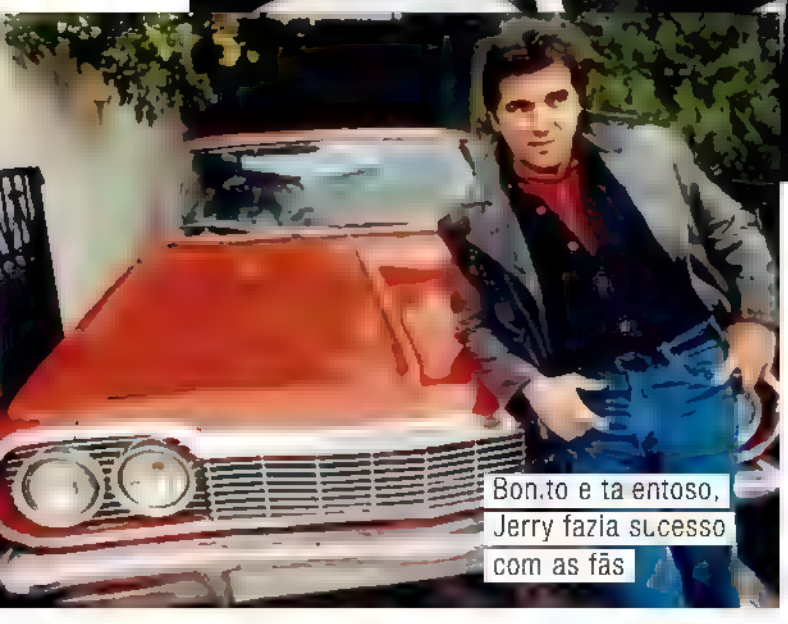

Bonito e tatuado, Jerry fazia sucesso com as fãs

Um dos cantores mais queridos do Brasil e expoente da Jovem Guarda, **Jerry Adriani** morreu aos 70 anos, no domingo (23), no Rio, onde lutava contra um câncer de pâncreas.

Casado com **Ceila Passos**, ele deixou três filhos **Thadeu** e **Thiago Vivas**, e **Joseph de Sousa** e foi enterrado na segunda-feira (24), no Cemitério do Caju, zona portuária da cidade. "A gente perde uma pessoa única. Era um grande cantor, sincero, honesto com o que fez, feliz", disse **Erasmo Carlos** no velório.

O paulista Jerry, cujo nome era Jair Alves de Souza, estreou em 1964, cantando em italiano. Lançou 32 discos, foi apresentador de TV, fez filmes e participou de séries, novelas e peças, mantendo agenda cheia até março passado, quando foi internado com trombose.

Em abril, o câncer foi diagnosticado. Antes de ficar doente, Jerry preparava sua autobiografia e planejava um CD com canções de **Raul Seixas**.

FOTOS ANGELO ANTONIO DUARTE, GUILHERME BASTOS (AG. O GLOBO) E ARQUIVO AG. O GLOBO

Anna Faris e o marido, Chris Pratt

Papai coruja: Vin Diesel e os filhos Vincent Sinclair e Hania Riley

Chris Pratt faz selfie com os fãs

Scarlet Rose Stallone, Sistine Rose Stallone, Sylvester Stallone, Jennifer Flavin e Sophia Rose Stallone

Zoe Saldana mostra seu personagem, Gamora, no telão

Zoe Saldana e Karen Gillan se divertem na pré-estreia

## Pré-estreia badalada

**Vin Diesel,** ao lado dos filhos **Hania Riley Sinclair**, de 9 anos, e **Vincent Sinclair**, de 6, esteve na pré-estreia do filme *Guardiões da Galáxia Vol. 2*, no Dolby Theatre, em Los Angeles, na Califórnia (EUA). No filme, que é dirigido e roteirizado por **James Gunn**, o ator empresta sua voz para Baby Groot. O lançamento mundial do longa será na quinta-feia (27).

O casa. Kurt Russe.l e Goldie Hawn

Jon Voignt

FOTOS JESSE GRANT, RICH POLK, FRAZER HARRISON, GETTY IMAGES, FREDERIC J. BROWN, CHARLEY GALLAY (AFP)

## Desfile estrelado

**Alexandre Nero**, **José Loreto**, **Gabriel Leone** e o cantor **Seu Jorge** foram algumas das personalidades que atravessaram a passarela do desfile de lançamento da coleção de Inverno 2017, de **Ricardo Almeida**. O evento foi na casa do estilista, no bairro do Jardim Europa, em São Paulo, na terça-feira (18).

Selfie: José Loreto, Ricardo, Ricardinho e Arthur Almeida, Gabriel Leone, Seu Jorge e Alexandre Nero

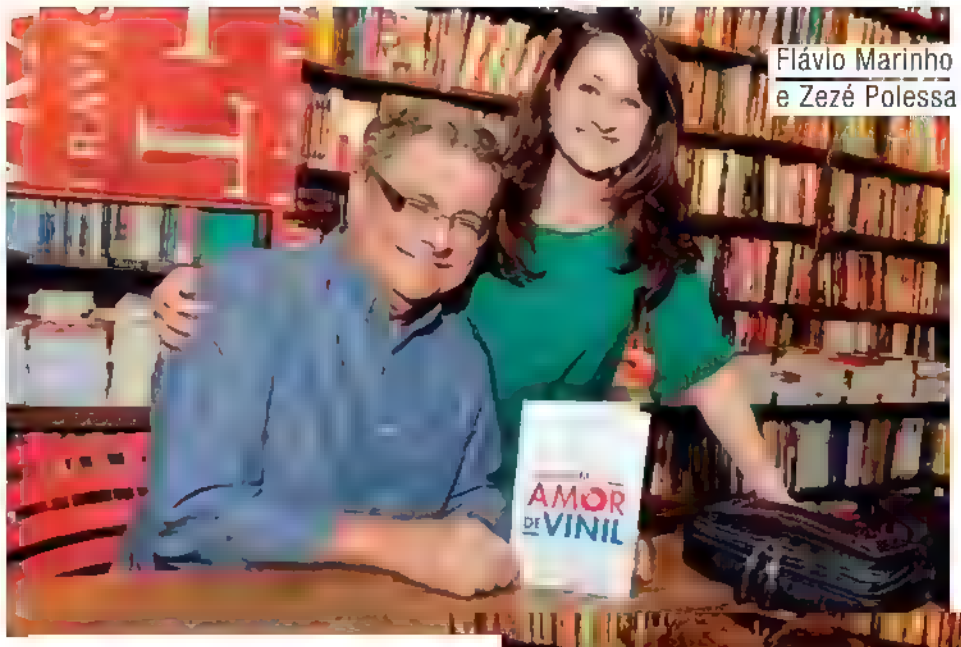


Flávio Marinho e Zezé Polessa

## Noite de autógrafos

**Totia Meireles**, **Zezé Polessa** e **Cacá Diegues**, entre outras personalidades, estiveram na noite de autógrafo do 17º livro, *Um Amor de Vinil*, do dramaturgo e diretor **Flávio Marinho**, na quarta (19), na Livraria da Travessa, em Ipanema, no Rio de Janeiro.

Soraya Ravenle e Totia Meirelles

Cyndi Lauper e o diretor Jerry Mitchell

## Musical animado

**Cyndi Lauper** esteve na estreia de *Kinky Boots*, com músicas dela, em Sydney, na Austrália, na quarta-feira (19). O musical, que começou seu sucesso na Broadway, em Nova York, também tem versões no Japão e na Inglaterra.

FOTOS: DIVULGAÇÃO; CLEIBY TREVISAN; WALLACE BARBOSA/AGNEWS; THIBAULT DESPLATS; RYAN PIERSE/GETTY IMAGES; CRISTINA GRANATO

Lindas: Fernanda Motta, Ana Hickmann e Didi Wagner

## Encontro de Musas

**Ana Hickmann**, **Fernanda Motta** e **Didi Wagner** embelezaram o jantar de lançamento do perfume Izia, no espaço de eventos Mansão Hasbaya, no bairro da Bela Vista, em São Paulo, na quarta-feira (19).

Maitê Proença e Lúcia Veríssimo

## Documentário

**Lúcia Veríssimo** recebeu convidados na quarta-feira (19), na pré-estreia do documentário *Eu, Meu Pai e Os Cariocas - 70 anos de Música no Brasil*. O longa, que tem direção, produção e roteiro da atriz, foi realizado no Espaço Itaú de Cinema, em Botafogo, no Rio de Janeiro.

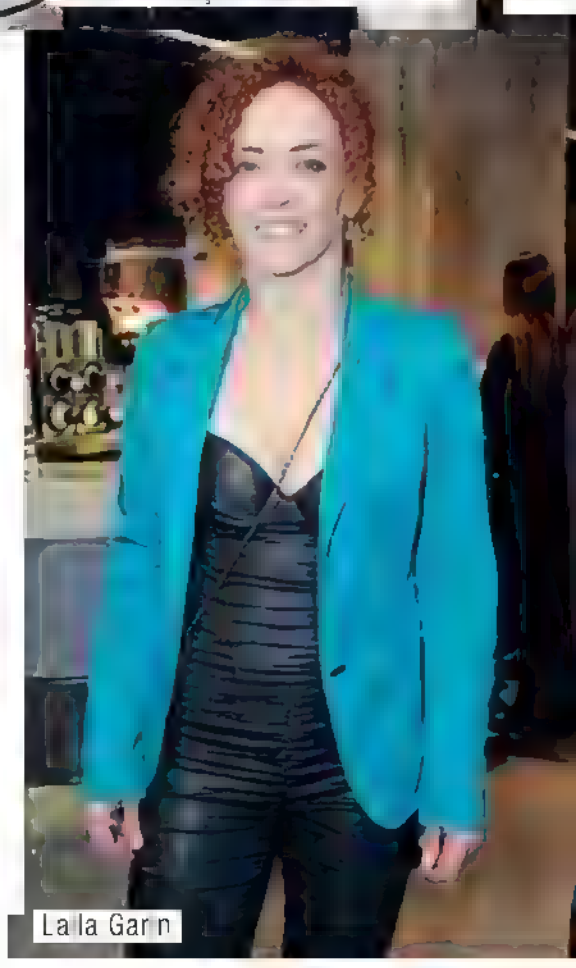
Laila Garin

## DNA da beleza

Na quarta-feira (19), a maison francesa Lancôme recebeu convidadas ilustres como **Julia Roberts**, **Kate Winslet** e **Penélope Cruz**, em um jantar em Mônaco, no sul da França. A noite prestou homenagem à feminilidade, beleza e felicidade.

Penélope Cruz, Julia Roberts, a atriz chinesa Liu Tao e Kate Winslet

Carol Sampaio, Bruna Marquezine e Patricia Davidson

Ticiane Pinheiro

FOTOS FELIPE PANFIL, ARTHUR VAHIA, LEO FRANCO, ANDERSON BORDE / AGNEWS)

## Festa funk

**Bruna Marquezine** marcou presença no Baile da Favorita, tradicional festa funk promovida pela empresária e promoter **Carol Sampaio**. O evento foi realizado na quadra da Acadêmicos da Rocinha, em São Conrado, no Rio de Janeiro, no sábado (22).

Lala Rudge

Claire Danes, Jennifer Hudson, Ruth Negga, Reese Witherspoon e Haley Bennett

## Livro Azul

Um time de estrelas participou do baile de gala que celebrou Blue Book 2017. O evento foi realizado na noite de sexta-feira (21), no St. Ann's Warehouse, no Brooklyn, em Nova York.

Letícia Spiller

O casal Sophie Charlotte e Daniel de Oliveira

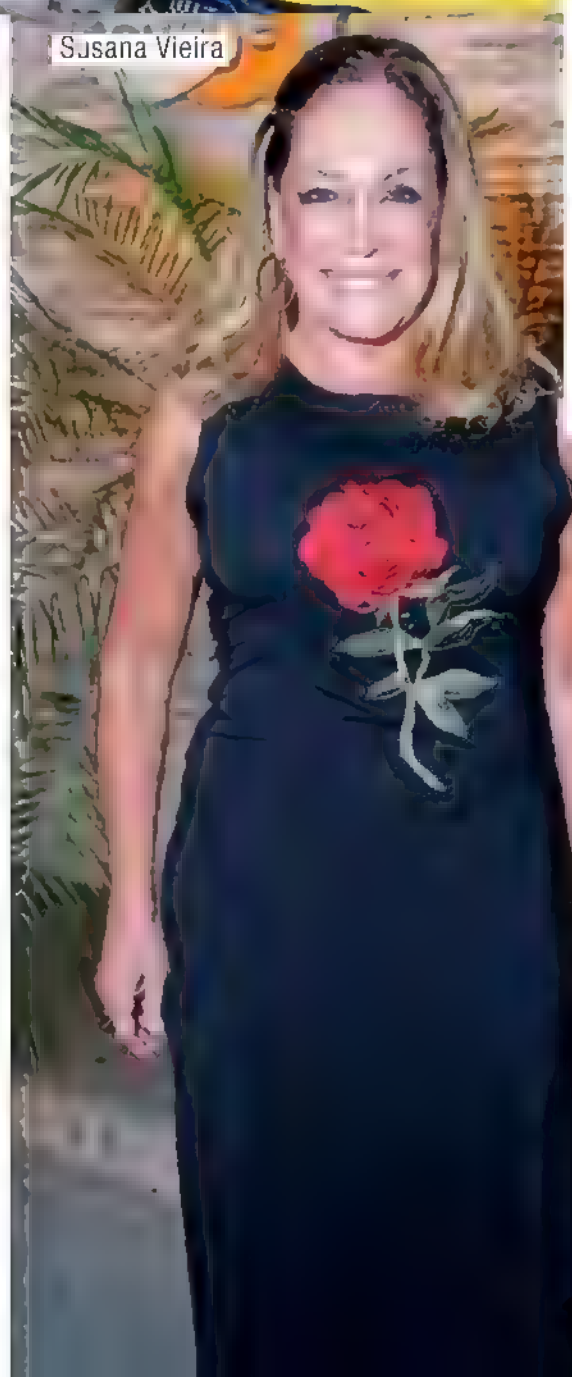

Susana Vieira

## Primeiro capítulo

Reunidos na casa noturna Club Lounge, na Barra da Tijuca, no Rio de Janeiro, na segunda-feira (17), parte do elenco da supersérie *Os Dias Eram Assim*, da Globo, assistiu ao primeiro capítulo da trama, escrita por **Angela Chaves** e **Alessandra Poggi**.

Maria Casadevall

FOTOS ANDERSON BORDE AGNEWS

Isabella Scherer e Ângelo Antônio: pai e filha na trama

# *Malhação* em São Paulo

**Elenco jovem da novela teen *Malhação – Viva a Diferença*, divulga a nova temporada da trama adolescente, que, dessa vez, se passa na capital paulista**

POR BEATRIZ BOURROUL

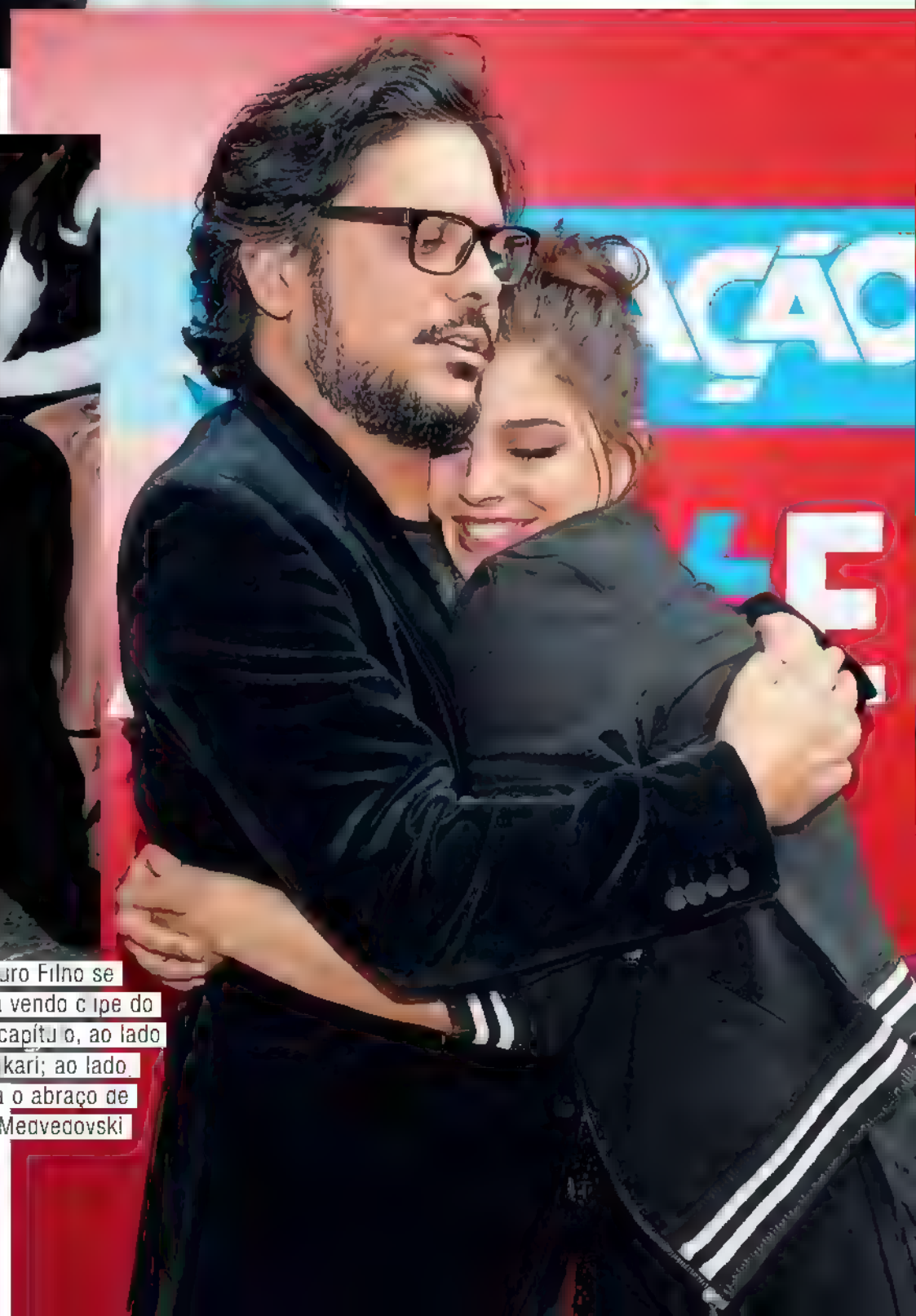

Lúcio Mauro Filho se emociona vendo o tipe do primeiro capítulo, ao lado de Ana Hikari; ao lado, ele ganha o abraço de Gabriela Medvedovski

FOTOS MANUELA SCARPA, BRAZ, NEWS, REINALDO MARQUES/TV GLOBO

Ana Hikari, Heslaine Vieira, Daphne Bozaski, Manoela Aliperti e Gabriela Medvedovski são as protagonistas da nova temporada de Malhação

Atores de *Malhação – Viva a Diferença*, nova temporada da novela teen da TV Globo, se reuniram no bar High Line, no bairro da Vila Madalena, em São Paulo, para lançar a atração. O evento, realizado na tarde de quarta-feira (19), apresentou as cinco atrizes – **Manoela Aliperti**, **Heslaine Vieira**, **Ana Hikari**, **Daphne Bozaski** e **Gabriela Medvedovski** – protagonistas da história.

Pela primeira vez em 22 anos no ar, *Malhação* será ambientada em São Paulo. "Escolhemos a cidade por ser uma metrópole que reúne muitas tribos.

Ambientamos no bairro da Vila Mariana porque é uma região que contempla os contrastes", diz o autor **Cao Hamburguer**, estreante como escritor de novelas, após desenvolver sucessos como o infantil *Castelo Rá-Tim-Bum* (1994) e o filme *O Ano em que Meus Pais Saíram de Férias* (2006). "Cresci vendo trabalhos do Cao. Acho que esta *Malhação* será histórica", afirma **Giovanna Grigio**, a Samantha da trama.

Com estreia programada para 8 de maio, a nova temporada tem o mix de talentos de gerações exaltado pelo diretor **Paulo Silvestrini**. "Mesclamos um elenco já consagrado na TV com nomes jovens", afirma. **Marcello Antony**, **Malu Galli**, **Ângelo Antônio** e **Mouhamed Harfouch** estão entre os veteranos, enquanto **Matheus Abreu**, **Bruno Gadiol**, **Felipe Hintze**, **Carol Macedo** e **Isabella Scherer** são as apostas do time jovem.

**Lúcio Mauro Filho**, que interpreta Roney, pai de uma das protagonistas, valorizou a chance de trabalhar com o elenco jovem. "Eles são muito talentosos. Empresto um pouco da minha experiência e aproveito para aprender sobre redes sociais", diz, rindo. Ele conta que recebeu um aviso espírita de que participaria da novela: "Minha família toda é espírita, são todos médiuns. Eu não tenho a mediunidade trabalhada, eu não fico recebendo avisos toda hora, mas eu sinto sopros. E esse sopro (de que faria *Malhação*) foi muito forte." ◎

FOTOS: MANUELA SCARPA/BRAZ; NEWS RE NALDO MARQUES/TV GLOBO

Matheus Abreu, Juan Paiva, Lucas Penteado, Mikael Marmorato, Vinicius Wester, Gabriel Calamari e Lúcio Mauro Filho

Carol Macedo, Isabella Scherer e Giovanna Grigio

Mouhamed Harfouch e Ana Fávia Cavalcant

Marcello Antony

Selfie: Hall Mendes, Bruno Gadiol e Felipe Hintze

Malu Galli terá papel central na história teen

# SIM *em* TRANCOSO

**Com três dias de muita festa, Gabriela Pugliesi e Erasmo Viana se casam na Bahia**

POR GIULIANNA CAMPOS
FOTOS LUIZA FERRAZ

Gabriela Pugliesi joga o buquê e Julia Faria é quem pega

Casamento dos sonhos: Gabriela Pugliesi e Erasmo Viana

Gabriela é levada ao altar pelo padrasto Bruno Minelli

"Hoje, somos um. Que a nossa caminhada juntos seja feita de luz e amor", declarou ela

À beira-mar, em Trancoso, na Bahia, **Gabriela Pugliesi** disse "sim" a **Erasmo Viana**, no pôr do sol de sábado (22). "Foi um sonho, muito melhor do que imaginávamos", contou a blogueira fitness, que usou um vestido bordado, assinado por **Lethicia Bronstein**, que pesava 38 quilos. "Com certeza o momento mais especial da minha vida. Reunir as pessoas que você ama em um cenário paradisíaco, ao lado da mulher da sua vida: não existe sensação melhor", completou ele, que vestiu um terno azul de **Ricardo Almeida**.

O litoral baiano foi escolhido pelos noivos por ter um significado sentimental. "Somos baianos e temos a alma baiana. Então, tinha que ser na Bahia. Vivemos momentos marcantes aqui", contou ela, que elegeu a data por causa da numerologia.

Depois da cerimônia na Pousada Bahia Bonita, realizada por um

A noiva usa um vestido bordado de Lethicia Bronstein, que pesa 38 quilos

Acima, as alianças na concha. Abaixo, as lembrancinhas da festa

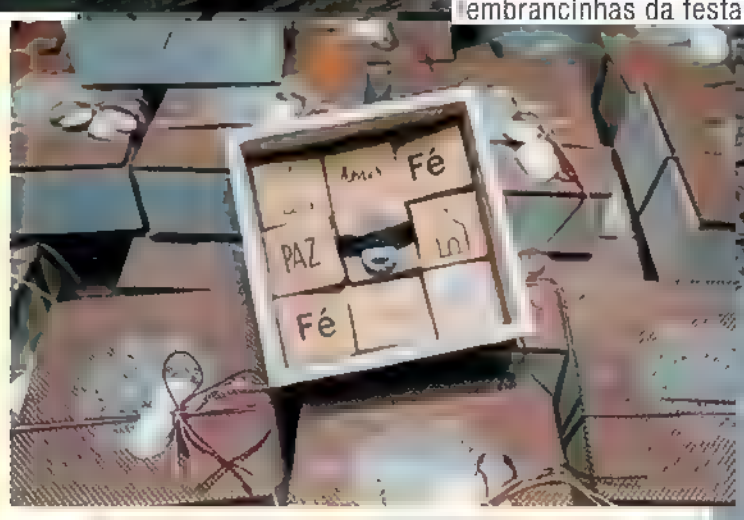

Os dois dançaram até de madrugada ao som de Alinne Rosa

A estilista Lethicia Bronstein

Renata Kuerten e Beto Senna

Marcella Minelli, irmã da noiva

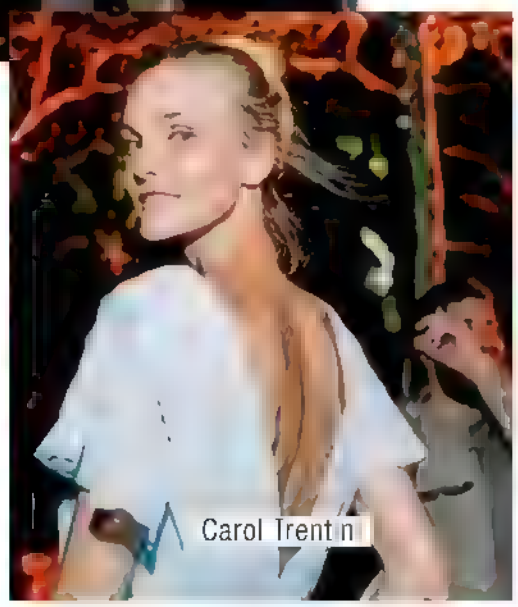

Carol Trentini

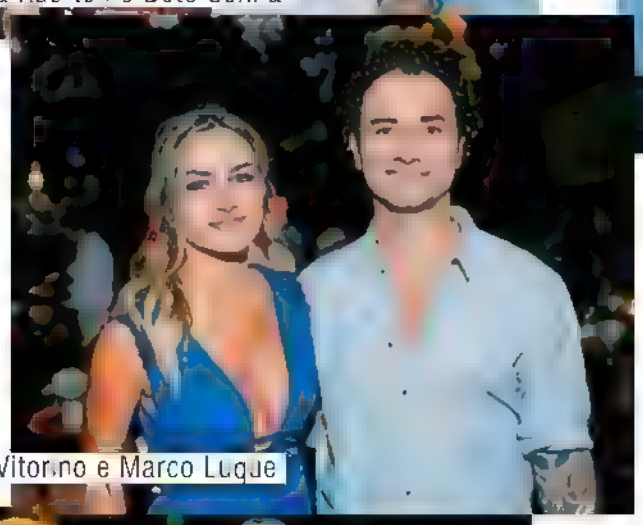

Flavia Vitorino e Marco Luque

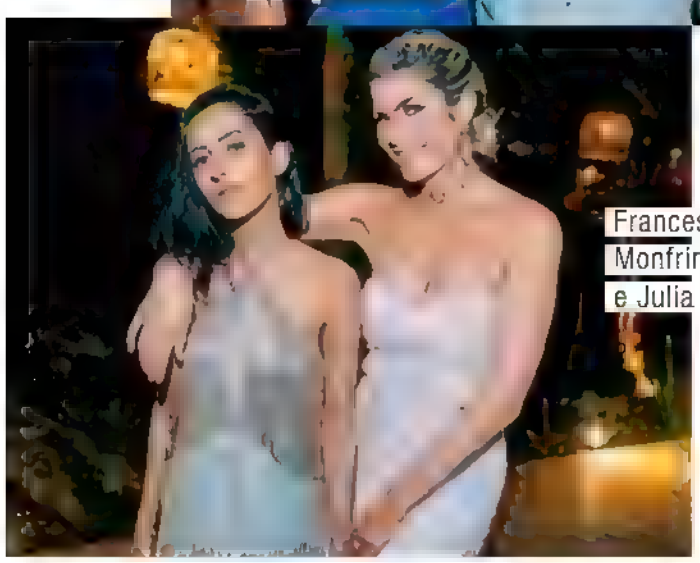

Francesca Monfrinatti e Julia Faria

padre – o noivo é católico –, os dois seguiram para uma superfesta ao lado de familiares e convidados famosos como **Carol Trentini**, **Renata Kuerten** e **Marco Luque**. A cantora **Alinne Rosa** fez todo mundo dançar ao som de muito axé e ainda, no final do show, narrou o momento em que Gabriela jogou o buquê para **Julia Faria**. Os DJs **Helen Sancho** e **Beto Chuquer** também fizeram todos dançar até de madrugada. Nos dois dias que antecederam o casamento, os noivos receberam os amigos em outras duas festas na praia. "Foram três dias de comemorações, um melhor que o outro, num astral leve e, ao mesmo tempo, despretensioso, como a gente sempre quis", disse a noiva.

Para a lua de mel, os dois escolheram viajar por 16 dias para as Ilhas Maldivas, Tailândia e Dubai.

Os noivos se casaram ao pôr do sol de sábado (22)

Os noivos e as madrinhas. "A escolha dos padrinhos foi natural. Quem fez e faz parte da nossa histór a", conta Gabrie a

A decoração da festa e cerimônia é assinada por Renato Aguiar

# CAIU NA rede

**O arrastão, que aparece nas meias, blusas, bodies e casacos, é a nova-velha febre entre as celebridades mais descoladas**

POR GIULIANNA CAMPOS

Julia Faria

Sabrina Sato

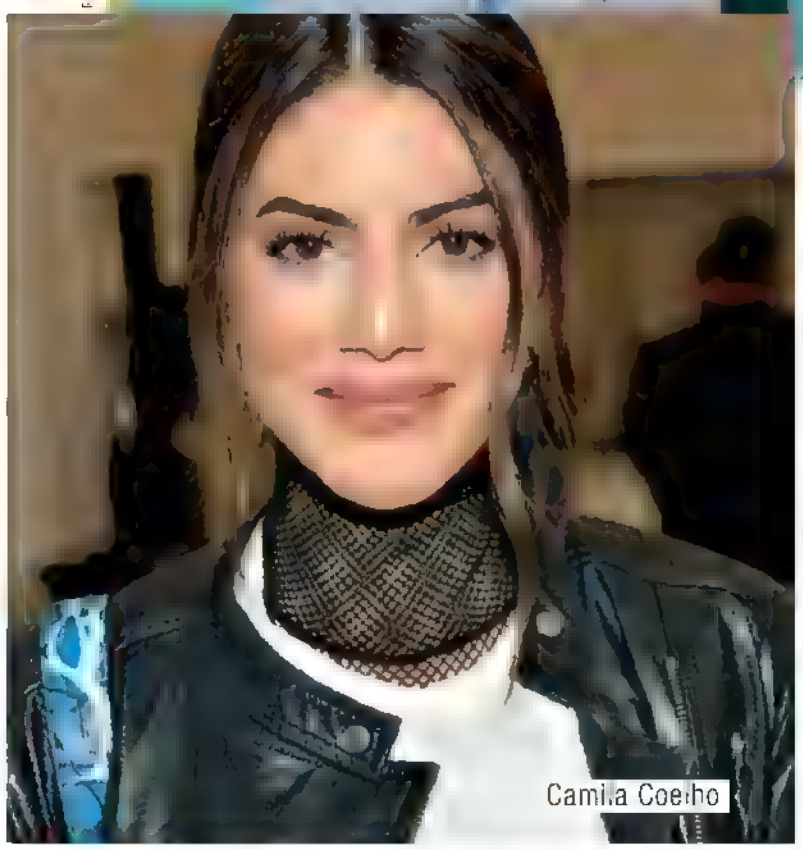
Camila Coelho

FOTOS: CAUÊ MORENO, MARCOS ROSA (ED. GLOBO), ANDRÉ SCHNEIDER/AGNEWS, REPRODUÇÃO INSTAGRAM

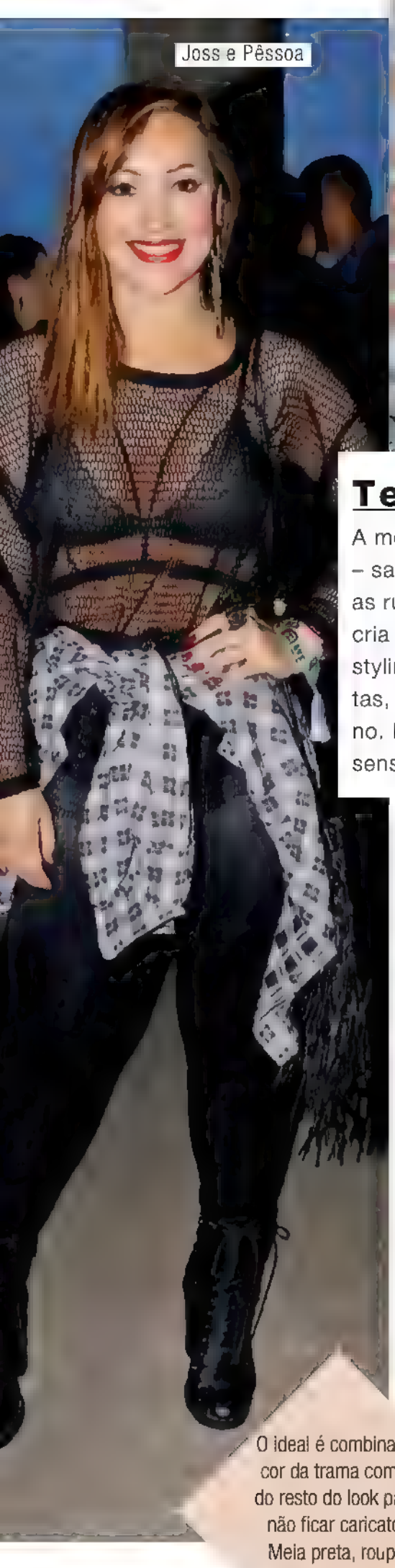

Joss e Pêssoa

Juliana Paes

## Tendência

A meia arrastão – que agora virou blusa e até body – saiu dos palcos e do cenário grunge para invadir as ruas. "Esse efeito visual foi levado à vida real. Ele cria uma nova ilusão de ótica e é um ótimo truque de styling. Por baixo de shorts e calças jeans, de jaquetas, casacos de alfaiataria, o resultado é bem moderno. E as brasileiras aderiram à moda, porque as deixa sensual", explica o stylist **Dudu Farias**.

Claudia Leitte

Giovanna Lancellotti

O ideal é combinar a cor da trama com a do resto do look para não ficar caricato. Meia preta, roupa preta, ok?

## Dicas

"A moda do arrastão serve tanto para o dia quanto para a noite. Por baixo de uma calça jeans destroyed, a meia cria um grafismo ao aparecer nas partes vazadas das pernas ou acima do cós. Para uma festa, é possível usar um body arrastão sobreposto a um vestido de couro ou embaixo de um blazer. O scarpin de bico fino arremata o look", aconselha Dudu.

Claudia Leitte adora o estilo e sabe aproveitá-lo bem de diversas maneiras

Victoria Justice

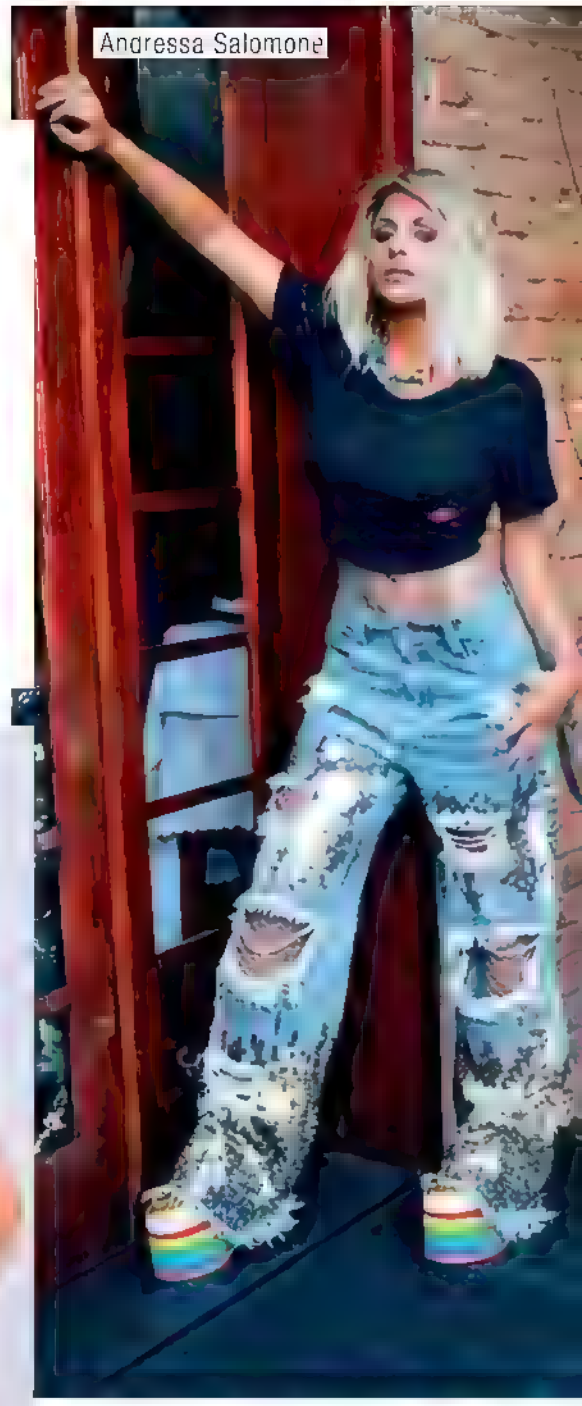

Andressa Salomone

Os vazados mais largos dão a impressão de que a perna é mais grossa. É preciso escolher bem o modelo

Chiara Ferragni

FOTOS MARCOS ROSA/ED GLOBO LISA LAKE/GETTY IMAGES REPRODUÇÃO INSTAGRAM DIVULGAÇÃO AGNEWS

Se não quiser um look muito ousado e sexy, coloque uma jaqueta ou blazer de alfaiataria por cima e arregace as mangas para exibir o detalhe

Giovanna Ewbank

Sophia Abrahão

Fernanda Lima

*Dia Das Mães*

# *Ana* HICKMANN

Mãe do pequeno **Alexandre Jr.**, de 3 anos, a apresentadora vai do estilo elegante ao casual sem perder a postura

**1.** Brincos de ouro rosé e espinélios, R$ 5.800, **Dryzun**, 0300-1150100 **2.** Vestido de crepe da coleção Paola de Orleans e Bragança, R$ 899, **Spezzato**, (11) 3842-3225 **3.** Relógio de metal com detalhe em couro, R$ 300, **Euro**, www.eurorelogios.com.br **4.** Biquíni calcinha R$ 63 e me a taça R$ 70, **Água com Sal**, (11) 99964-2075 **5.** Óculos de so com haste de meta , R$ 187, **Atitude para GO Eyewear**, (11) 4096-9640 **6.** Flatform branca, R$ 140, **Azaleia**, 0800-7282010 **7.** Body de renda, R$ 200, **Intimissimi**, www.intimissimi.com.br **8.** Bolsa térmica de vinil matelassê, R$ 270, **Santa Lolla**, (11) 5536-3474 **9.** Bolsa de couro e tiras, R$ 998, **Lenny Niemeyer**, (11) 3032-2663 **10.** Sandalia de couro com amarração dourada, R$ 260, **Arezzo**, (11) 3081-4929 **11.** Colar de coração em ouro rosé, R$ 1.460, **Carla Buaiz**, (27) 3315-7016 **12.** Smartphone Galaxy A5 (2017) com 32GB de capacidade de armazenamento, R$ 1.999, **Samsung**, www.samsung.com.br **13.** Saia lápis

# CASUAL

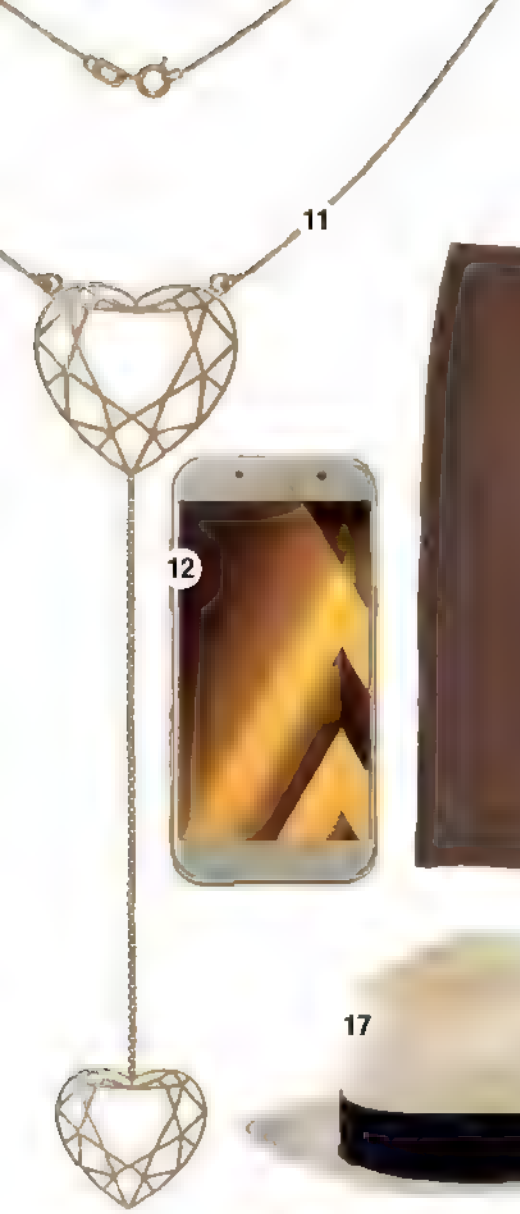

de material sintético, R$ 345, **Maria Valentina**, (44) 3351-5090 **14.** Nécessaire de couro, R$ 498, **Richards**, (11) 3814-1739 **15.** Colar de resina com detalhes em metal, R$ 567, **Fiszpan**, (21) 2274-7834 **16.** Livro *A Cidade do Sol* de Khaled Hosseini, R$ 45, **Globo Livros**, globolivros.globo.com **17.** Chapéu de fibra sintética com FPU +50, R$ 160, **UV.Line**, (11) 3812-4490 **18.** Bracelete em latão, R$ 200, **Austral para Casa Diária**, (11) 3530-1464 **19.** Pulseira de ouro amarelo Coleção SimpleChic, R$ 5.440, **H.Stern**, 0800-0227442 **20.** Coletão de chamois, R$ 459, **Shoulder**, (11) 3366-0010 **21.** Bolsa saco, R$ 250, **Shoestock**, (11) 5093-5586 **22.** Camiseta com estampa de girafa, R$ 367, **Ana Hickmann Collection**, (11) 3803-7020 **23.** Brinco de resina e metal, R$ 468, **LOOL**, (11) 3078-4445 **24.** Caixa de som portátil Leviathan Mini com autonomia da bateria de até 10 horas, R$ 899, **Razer**, (13) 3327-8875

FOTOS MARCELO SPATAFORA/ED GLOBO AGNEWS DIVULGAÇÃO PRODUÇÃO MARINA CASSOL ASSISTENTE DE PRODUÇÃO FERNANDA GALINDO

*Dia Das Mães*

# *Kate* MIDDLETON

Mãe dos fofíssimos príncipe George, de 3 anos, e princesa Charlotte, de 1, seu estilo clássico é copiado mundo afora

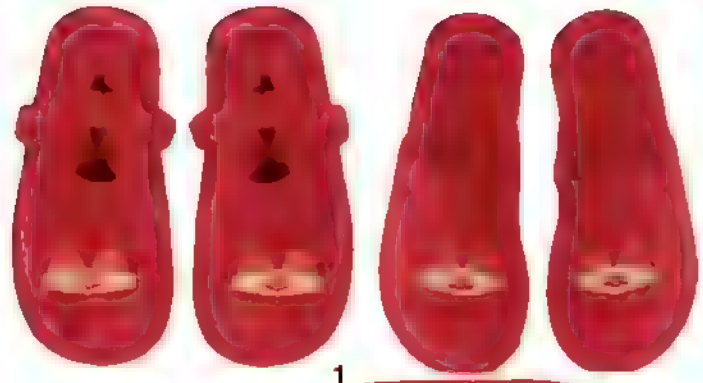

1

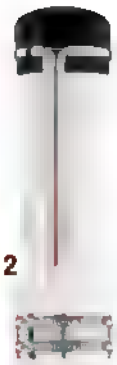

2

3

4

5

6

7

8

9

10

11

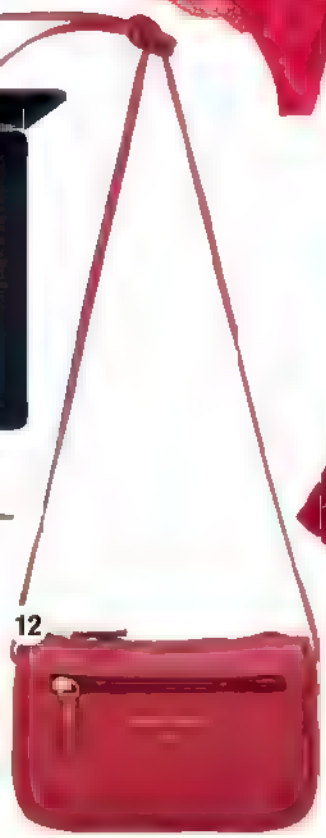

12

13

**1.** Kit de plush pantufa com tapa-olho R$ 149 (mãe) e R$ 99 (filha), **Lilica Ripilica**, 0800-8882600 **2.** Caneta-tinteiro com pena Montblanc Bonheur, R$ 2.570, **Boutique Montblanc**, (11) 3552-8000 **3.** Impressora Multifuncional HP DeskJet Ink Advantage Ultra 3786, R$ 499, **HP**, (11) 4003-5403 **4.** Brinco Never Solitaire ouro amarelo e turmalina rosa, R$ 7.500, **Carla Amorim**, (11) 2195-3395 **5.** Bolsa de couro vermelha, R$ 999, **Tommy Hilfiger**, (11) 3060-8994 **6.** Calcinha de cetim e renda R$ 60 e sutã de cetim com bojo R$ 140, **Loungerie**, (11) 5189 4586 **7.** Pingente Love em prata bordado com linha em ponto cruz, R$ 290, **Lica Vincenzi**, (11) 3969-1900 **8.** Colar folheado a rhodium, R$ 116, **Rommanel**, 0800-114990 **9.** Notebook Odyssey Intel Core i5 e Intel Core i7 de 7ª Geração (Quad Core 45W), placa gráfica NVIDIA GeForce® GTX 1050 com 4GB de memória dedicada e tela Full HD, R$ 4.999, **Samsung**, www.samsung.com.br **10.** Fivela de metal para cabelo, R$ 40, **Amaro**, (11) 3230-4500 **11.** Scarpin de verniz ecológico, R$ 160, **Via Uno**, (51) 3662-5794 **12.** Bolsa transversal de couro, R$ 180, **Smartbag**, (11) 2093-0181

# CLÁSSICA

CONFIRA MAIS SUGESTÕES DE PRESENTES NA SEMANA QUE VEM!

14

15

16

17

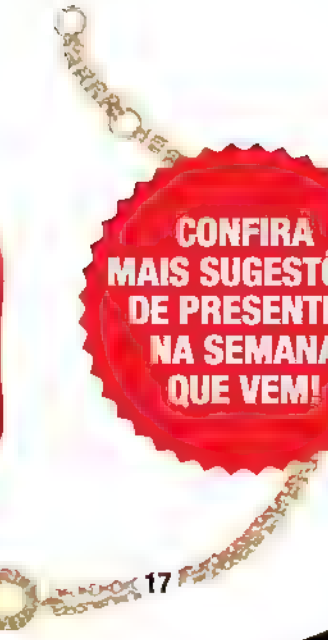

18

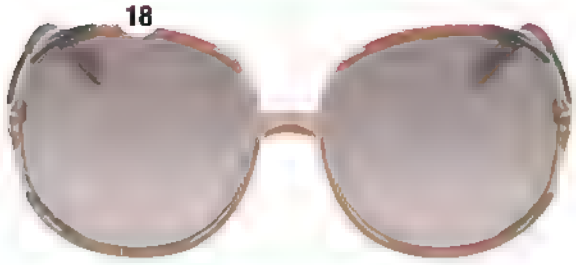

19

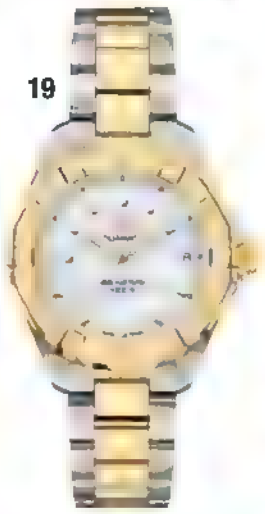

20

21

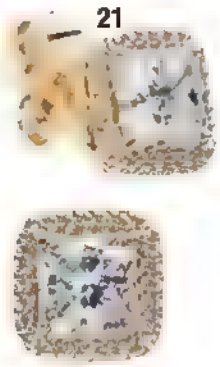

22

23

24

25

26

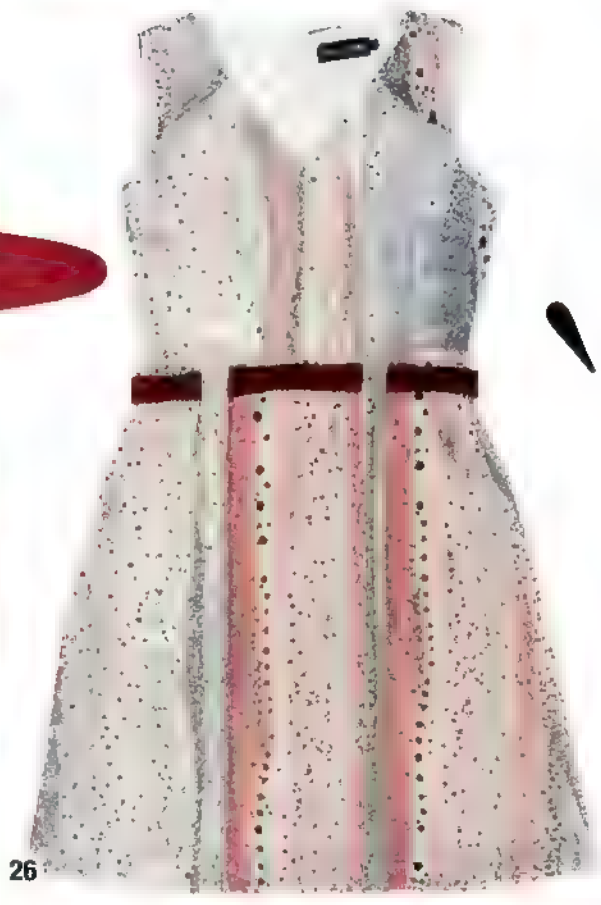

**13.** Vestido de crepe de seda, R$ 678, **Lucidez**, (21) 2431-9051 **14.** Camisola em liganete, R$ 94, **Lupo**, 0800-7078220 **15.** Mala Etherious Metallics de Policarbonato modelo Carry-On (23cm x 39cm x 55cm), R$ 1.395, **Victorinox**, (11) 5584-8188 **16.** Clutch de ráfia tingida, R$ 322, **Donna Brasil** (11) 3337-2223 **17.** Pulseira infinito de brilhantes e ouro amarelo, R$ 1.800, **La Joie Boutique**, (11) 2640 0364 **18.** Óculos em acetato Chloé, R$ 1.290, **Marchon**, (11) 4007-2298 **19.** Relógio Aquaracer Lady com caixa em aço e ouro 18k, fundo branco de madrepérola e vidro de cristal safira, R$ 10 708, **TAG Heuer**, (11) 3552-1888 **20.** Smartphone Asus Zenfone Selfie ZD551KL, R$ 1.412, **KaBuM!**, www.kabum.com.br **21.** Brinco Beleza Eterna de ouro com zircônias cúbicas, R$ 1.195, **Pandora**, (11) 3081-3301 **22.** Nécessaire redonda de couro, R$ 170, **Arezzo**, (11) 3081-4929 **23.** Chapéu de feltro com fita de gorgurão, R$ 159, **Zara**, (11) 2101-1970 **24.** Headphone com microfone JBL T450, R$ 142, **Extra**, 4003-0363 **25.** Tênis de lona, R$ 170, **Keds**, (51) 3593-5638 **26.** Vestido de seda estampado com cinto, R$ 600, **Pierre Cardin**, (11) 3604-5322

FOTOS MARCELO SPATAFORA/ED GLOBO CHRIS JACKSON, GETTY IMAGES DIVULGAÇÃO PRODUÇÃO MAR NA CASSOL. ASSISTENTE DE PRODUÇÃO FERNANDA GALINDO

# ADEUS, MANCHINHAS

Com a chegada do outono é hora de aposentar os bronzeadores e investir nos cremes clareadores. Esses produtinhos são responsáveis por uniformizar a cor da pele, devolver o brilho do rosto e tratar os pigmentos escuros indesejados que ficaram do verão

Sabonete facial White Skin da Valmari, R$ 49,90, **The Beauty Box**, 0800-7299070

Gel clareador antissinais Neo Etage, R$ 64,99, **Eudora**, 0800-7274535

Clareador Melan-off, R$ 180, **Adcos**, 0800-7221123

Máscara Peel Off Éclaircissant, R$ 123, **Anna Pegova**, 0800-131345

Blancy Olhos, R$ 108, **Mantecorp Skincare**, 0800-7717017

Loção tônica clareadora Bio Tempo Ilumine R$ 97,20, **Extratos da Terra** (48) 3342-0087

Creme clareador, R$ 12,99, **Sofisticatto**, (62) 3233-3853

Máscara facial clareadora Wild Rose, **Korres** R$ 39, 0800-9567737

Luminance, R$ 129, **Buona Vita**, (41) 3023-1855

Clear C Complex, R$ 106, **Ecenne**, (47) 3055-0098

Máscara clareadora instantânea SWhite, R$ 359, **Mary Cohr**, (11) 3884-8499

A temporada de calor, praia e sol chegou ao fim. Mas aquelas manchinhas e sardinhas conquistadas com a exposição solar insistem em ficar, não é mesmo? Para acabar com elas ou atenuá-las, os produtos clareadores são as melhores opções para se usar em casa. "Após o verão, a mancha pode ser mais temporária. Se você a ataca de imediato, a resposta é mais satisfatória, porque o pigmento está epidérmico, superficial. O tratamento com clareadores ajuda a diminuir a quantidade e coloração", diz **Aline Vieira**, dermatologista membro da Sociedade Brasileira de Dermatologia (SBD). "Quando o problema principal é o pigmento alterado no rosto, que deixa-o com aparência envelhecida, a rotina ideal é usar um tipo de clareador mais leve de manhã e à noite, um mais pesado. E se a pele é muito sensível, o melhor é ir alternando: um dia à noite, o mais forte, e outro dia, à noite, um que seja um pouco mais leve. O segredo é não deixar irritar a pele. É preciso sempre um acompanhamento médico", completa.

Sérum Clariflant, R$ 142, **ROC**, 0800-7036363

Sérum luminosidade antimanchas, R$ 359, **Caudalie**, (11) 3032-7564

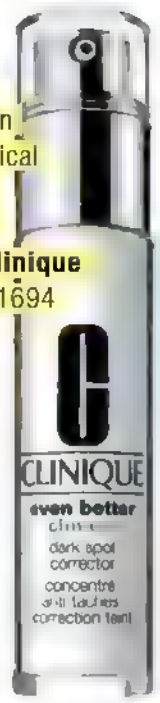


Sérum Even Better C inical Dark Spot Corrector, R$ 279, **Clinique** 0800-8921694

## MELASMA

As famosas manchas escuras não aparecem apenas por causa do sol. Elas também surgem com o uso de anticoncepcionais, fatores hormonais, predisposição genética e gravidez. "É importante insistir no tratamento, porque, às vezes, a pele não responde bem a um tipo de clareador, mas responde a outro", aconselha a dermatologista.

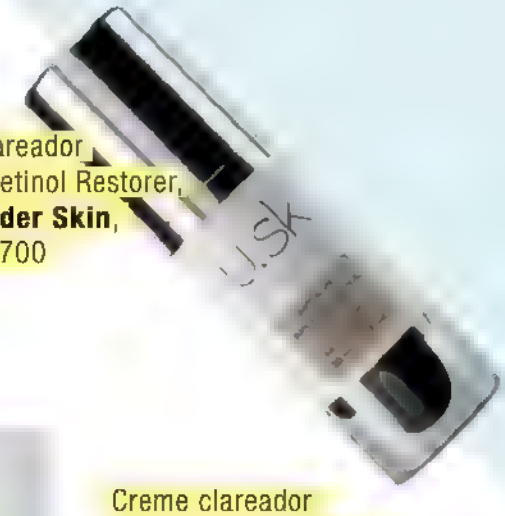


Bálsamo clareador Advanced Retinol Restorer, R$ 306, **Under Skin**, 0800-7289700

Máscara Rose Petals, R$ 88,90, **Nuxe**, 0800-7733450

Creme clareador facial Renew Clinical Dermocosmético, R$ 75, **Avon**, 0800-7082866

Máscara de Prata, R$ 350, **Roseli Siqueira**, 0800-7708338

Gel creme Vitaliss, R$ 130, **TheraSkin**, 0800-0196660

Rosie Huntington Whiteley

FOTOS: FREDERICK M. BROWN/GETTY IMAGES; DIVULGAÇÃO

# *Karlie* KLOSS

Além de arrasar de lingerie nas passarelas da Victoria's Secret, a modelo de 24 anos também se arrisca nos bastidores da moda desenhando peças para a Express

**Karlie Kloss**, de Alexander McQueen

FOTO CARLOS CUBIVED, GLOBO, PRODUÇÃO MARINA CASSOLI ASSISTENTE DE PRODUÇÃO FERNANDA GALINDO AGRADECIMENTO FLORES COR DO DIA

## DICA

E, finalmente, a temporada fria chegou. Para atualizar o look, nada melhor do que substituir aquele casaco preto por um branco. Além da peça ser coringa, ela confere elegância ao visual.

**1.** Casaco longo de lã com detalhes em pelúcia, R$ 1.998, **Iódice**, (11) 3085-9310 **2.** Chocker de tule e renda preta, R$ 20, **Morana Acessórios**, (11) 2110-3300 **3.** Vestido de tricô bordado, R$ 989 Paola Bernardi para **Primart**, (35) 3465-1543 **4.** Bolsa de couro matelassê, R$ 400, **Monferraro**, (51) 3546-1928 **5.** Iluminador Pro Light Fusion 02, R$ 195, **Make Up For Ever**, 0800-7017323 **6.** Batom Matte cor 15, R$ 20, **Vult**, (11) 4736-8890 **7.** Corretivo líquido HD de alta cobertura cor B-112, R$ 24, **Vult** (11) 4736-8890 **8.** Sapato de veludo com strass, R$ 211, **Verofatto**, (51) 3543-5400

# NOVOS OLHARES SOBRE A EDUCAÇÃO ESTÃO NO FUTURA.

Assista à série Janelas de Inovação, com a filósofa e escritora **Viviane Mosé.**
Produzida por jovens das cinco regiões do Brasil, a série [illegible] inovadoras [illegible].
Não perca. Toda quinta, às 22h.

janelasdeinovacao.org.br

futura.org.br

Telefônica FUNDAÇÃO / vivo futura

# Sense Marcia

Influencer de **QUEM**, escreve também no site

*#boasvibrações*
*#astrologia*
*#marciafernandesnaquem*

T

LEIA COLUNAS DE OUTROS INFLUENCERS EM quem.globo.com

# *Você também pode ser uma irresistível sereia*

O sereismo está em alta. Na internet, várias mulheres fazem sucesso posando como sereia. Surgiu até um 'sereio' que ganha cachê para se apresentar em festas – o masculino correto da sereia é tritão. Todo mundo está de olho na magia dessas musas do mar.

Na novela *A Força do Querer*, a sonhadora Ritinha, papel de **Isis Valverde**, é duplamente sereia: nasceu nas águas amazônicas, protegida por Iemanjá, a quem chama de "minha mãe d'água", e ganha a vida como sereia em um aquário.

A sereia é uma figura da mitologia universal. Faz parte do imaginário de quase todos os povos que mantêm algum contato com o mar.

## *#DICADAMARCIA*

*As sereias são evocadas por mulheres em busca de amor e maternidade.*

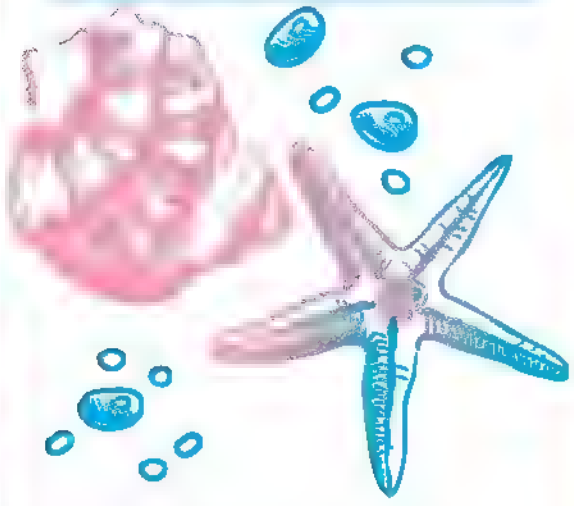

No espectro da espiritualidade, ela é uma Encantada da Vida, que faz a ligação entre o mundo aquático e a terra firme. É cultuada no candomblé e na umbanda por sua capacidade de limpeza energética, e purificação do corpo e do espírito.

Metade humano, metade peixe, a sereia tem alma própria, sim! E, na próxima vida, voltará como uma mulher completa.

Há várias versões para o surgimento dela, também conhecida como sirena. Uma delas envolve Afrodite. A deusa da beleza e do amor da mitologia grega teria sido contrariada por algumas mulheres e, como punição, as transformou em seres híbridos e mandou que elas vivessem isoladas numa ilha.

Nos primórdios do cristianismo, a sereia representava pecado, vaidade e luxúria, além de serem vistas como "bruxas aquáticas", já que teriam a capacidade de prever o futuro.

No Brasil, nossa sereia mais famosa foi Janaína, uma índia goitacá da época do Descobrimento. A bela nativa se apaixonou por um português de uma expedição.

FOTOS JOÃO BERTHOLINI/ÉD. GLOBO/THINKSTOCK

Contrariando as tradições da tribo, ela se entregou ao homem branco e engravidou. Para fugir do castigo, atirou-se ao mar para alcançar o navio de seu amado europeu. Morreu afogada. Tempos depois, o mar devolveu seu corpo.

Todo mundo já ouviu falar do poder de sedução das sereias. Com seu canto, elas hipnotizam e atraem os homens para o fundo do mar.

## #DICADAMARCIA

*Monte um altar às sereias num canto tranquilo da sua casa. Coloque vasinhos de plantas aquosas, como as suculentas, ao lado de um copo com água e sal (representando o mar) e uma rosa branca dentro.*
*Coloque frutas com alta concentração de água, como melão, melancia, caqui e uva verde. Consuma de tempos em tempos, substituindo essas frutas por outras. Peça com fé que as Encantadas do Mar tragam a você um amor verdadeiro, filhos saudáveis e muita felicidade!*

# Banho das Encantadas

**2** litros de champanhe
**10** morangos
**1** colher de sopa de açúcar mascavo
**1** maçã ralada
**1** pera ralada

Bata tudo no liquidificador, muito bem batido. Coe e deixe descansar ao luar, na noite de Lua Cheia. Banhe-se do pescoço para baixo.

**Taurinos famosos**

**Mariana Ximenes**
26/4/1981

**Uma Thurman**
29/4/1970

**Kirsten Dunst**
30/4/1982

## Áries
**21/3 a 20/4**

**amor** A entrada de Vênus em seu signo atrairá novos relacionamentos. Brilho, sensualidade e carisma não faltarão. Novos planos para a vida a dois.
**dinheiro** Fase positiva para adquirir bens, equilibrar o orçamento e construir uma base financeira mais forte.
**carreira** Mudanças trarão crescimento financeiro. Avalie propostas. A semana também promete oportunidades nos negócios.

## Touro
**21/4 a 20/5**

**amor** Emoções estarão à flor da pele com a Lua Nova em seu signo. Aproveite para realizar seus desejos e curtir momentos doces na vida a dois.
**dinheiro** A semana será positiva para compras e decisões financeiras. Despesas poderão aumentar.
**carreira** Fase de boas escolhas e de começar algo novo. Siga a intuição e aposte na sua criatividade para viabilizar um novo projeto de trabalho.

## Gêmeos
**21/5 a 20/6**

**amor** Amplie a participação social e faça novas amizades. Fase de estabilizar a vida íntima com maior companheirismo. Casamento em alta.
**dinheiro** Marte em seu signo trará maior poder de decisão nos negócios. Boas oportunidades de compras.
**carreira** Ótimo período para intensificar o relacionamento com sua equipe e envolver mais pessoas em seus projetos. Fará novas alianças.

## Libra
**23/9 a 22/10**

**amor** A entrada de Vênus na sua área afetiva, nesta semana, aumentará seu poder de atração. Novos relacionamentos aparecerão naturalmente.
**dinheiro** Investimentos altos cobrarão maior poder de negociação e revisão de acordos feitos anteriormente.
**carreira** Trace estratégias, inicie mudanças e harmonize relações de trabalho. Ouça sua intuição para se unir às pessoas certas.

## Escorpião
**23/10 a 21/11**

**amor** Poderá rolar um clima com alguém do ambiente de trabalho ou da academia. O amor estará nas pequenas coisas do cotidiano.
**dinheiro** Com mais estabilidade financeira, planos de longo prazo ganharão força. Bom momento para renegociar salário.
**carreira** Novas ideias inspirarão reformulações no trabalho. Poderá começar uma nova associação ou mudar de emprego para ganhar mais.

## Sagitário
**22/11 a 21/12**

**amor** Imposições poderão provocar conflitos, pegue leve no casamento. Se estiver só, o céu anuncia nova paixão. Se jogue!
**dinheiro** Gastos maiores que a receita causarão preocupações. Controle o orçamento, diminuindo extravagâncias.
**carreira** Ideias originais aumentarão seu prestígio. Conte com maior reconhecimento e poder pessoal, bom período para se expor e fazer sucesso.

## Câncer
**21/6 a 22/7**

**amor** Ótimo período para iniciar novos relacionamentos, se estiver só. Carreira e amor poderão caminhar juntos. Surgirão planos atraentes para a vida íntima.
**dinheiro** Contará com maior previsibilidade do orçamento, invista no seu conforto e segurança.
**carreira** Vênus atrairá parceiros estimulantes e destacará suas qualidades. Exponha ideias e agarre uma oportunidade inesperada.

## Leão
**23/7 a 22/8**

**amor** Viagens e contatos com pessoas de outros lugares favorecerão o amor. Prepare o coração para uma paixão instantânea e inesperada.
**dinheiro** Resultados financeiros mais animadores começarão a aparecer a partir desta semana. Re solva assuntos contratuais ou jurídicos.
**carreira** Assuma uma posição de maior destaque ou comece um novo empreendimento. Mais sucesso e popularidade.

## Virgem
**23/8 a 22/9**

**amor** Alto astral, entusiasmo e mais confiança numa relação especial. A semana promete clima quente, cumplicidade e conversas esclarecedoras.
**dinheiro** A falta de garantias cobrará mais fé. Reveja seus valores e deixe a vida fluir naturalmente.
**carreira** Marte anuncia nova conquista profissional. Bom período para impulsionar um novo projeto ou assumir uma posição de liderança.

## Capricórnio
**22/12 a 20/1**

**amor** Antigos amores poderão reaparecer nesta fase que também trará mais aconchego e harmonia familiar. Resolva pendências em casa.
**dinheiro** O orçamento se manterá equilibrado com pequenos ajustes nas contas da casa e o término de uma despesa fixa.
**carreira** Encontre um novo foco de interesse, este período trará uma visão mais ampla de sua missão no mundo e dos seus talentos.

## Aquário
**21/1 a 19/2**

**amor** Conforto e segurança valerão mais do que aventuras. Mas se estiver em busca de novas emoções, poderá se apaixonar intensamente.
**dinheiro** Valores espirituais serão mais fortes que os materiais. Fase sem muitas garantias, mas não faltarão recursos para realizar seus sonhos.
**carreira** Comunicações e contatos estarão aquecidos, amplie sua rede. Bom momento para expor ideias.

## Peixes
**20/2 a 20/3**

**amor** Conversas carinhosas e declarações de amor aumentarão a confiança numa relação especial. Resolva assuntos domésticos e de moradia.
**dinheiro** Acordos e reorganização do orçamento trarão mais segurança. Invista num futuro estável.
**carreira** Ótimo período para firmar sua posição e decidir o futuro com um projeto de longo prazo. Negociações financeiras serão favoráveis.

## Céu da Semana
**26/4 a 2/5/17**

**A Lua Nova em Touro favorecerá novos começos. Bom período para iniciar empreendimentos, decidir investimentos, adquirir bens e plantar boas sementes em busca de maior estabilidade financeira e afetiva. Vênus entrará em Áries incentivando novos relacionamentos. Conversas francas e num tom mais profundo marcarão o movimento retrógrado de Mercúrio nesse mesmo signo. Marte em Gêmeos agitará as comunicações e o comércio, acelerando também estudos e pesquisas, mas poderá complicar a relação com vizinhos, irmãos e parentes próximos. A semana também promete ativar a criatividade e inspirar ideias originais.**

WWW.SOSMA.ORG.BR

O DESMATAMENTO DA MATA ATLÂNTICA NÃO MATA APENAS ÁRVORES

SOS MATA ATLÂNTICA

# “Estou vivendo coisas magníficas”

**Julio Machado está nos cinemas no papel de Tiradentes, no filme *Joaquim*, e também como o cafajeste Marcos de *Os Dias Eram Assim*. Mas não reclama da agenda lotada. O ator elogia Susana Vieira, seu par na supersérie da Globo**

POR RAQUEL PINHEIRO  FOTOS FABIO CORDEIRO/ED GLOBO

Da Minas Gerais do século 18 ao Rio dos anos 1970, **Julio Machado** está dando um passeio pela história do Brasil. Protagonista de *Joaquim*, filme em cartaz sobre a vida de **Tiradentes** antes de se tornar herói nacional, o ator ainda interpreta o bookmaker Marcos na supersérie *Os Dias Eram Assim*. A imersão ajudou Julio, de 37 anos, a compreender melhor o país. “É aquela máxima: olha para o passado para entender o presente e transformar o futuro”, diz. “Nesse momento político mais conturbado que estamos passando, com os ânimos exaltados e debates muitas vezes rasos, olhar para trás e entender a nossa realidade não é tão complicado”, afirma a QUEM durante sessão de fotos no Hotel Novo Mundo, no Rio.

Julio filmou *Joaquim* em 2015, em Diamantina (MG)

Apesar do foco da supersér e não ser a política, é importante falar sobre a ditadura. O assunto é pouco estudado”, opina Julio

FOTOS ARQUIVO PESSOA, MAURICIO FIDALGO/TV GLOBO

Dirigido por **Marcelo Gomes**, *Joaquim* foi selecionado para a Mostra Competitiva do Festival de Berlim, um dos mais importantes do mundo, em fevereiro passado. “Foram dez dias, mas não deu para conhecer a cidade, porque era só trabalho”, lembra o ator. Ao voltar da Alemanha, Julio logo começou a gravar *Os Dias Eram Assim*. Seu personagem, um cafajeste sedutor, engrena uma relação com Cora, vivida por **Susana Vieira**. Ele empresta

Julio é paulista
de Jundiaí

dinheiro para ela, que é viciada em corrida de cavalos.

"Cora usa da sedução para empurrar o débito, e Marcos gosta desse jogo", adianta o ator, que terá cenas quentes com Susana. "Não sabia o que esperar dela, que é uma entidade da nossa cultura nacional. Sua história se confunde com a da própria televisão. O mito chega antes, sabe?", diz ele. "Encontrei uma pessoa generosa, divertida, descontraída e com energia de sobra. Susana é uma grande atriz."

Ela retribui o elogio. "Foi uma grata surpresa conhecer o Julio. Fomos apresentados no dia da gravação e foi tudo com sintonia, como velhos amigos", conta Susana. "São dois personagens difíceis. Um é a caça e o outro, o caçador. Estamos superentrosados", diz a atriz.

Nascido e criado em Jundiaí (SP), Julio é filho do administrador de empresas **Wilson**, de 71, e da professora **Maria**, de 69. "O programa favorito do meu pai era colocar a família no carro e fazer uma viagem pelo Brasil", diz ele, que tem dois irmãos, o produtor **Vinícius**, de 42, e o engenheiro **Alexandre**, de 44. "Sempre vou agradecer essas aventuras", afirma Julio, que costumava acompanhar a mãe às comunidades da periferia onde ela dava aula.

Com 12 anos, ele escreveu um monólogo e decidiu que era ator. "Meus pais viram que era sério e nunca fizeram nada para me coibir. Mas deixaram bem claro que eu era responsável pelas minhas escolhas de vida", lembra. Até os 20 anos, ele fez teatro e chegou a ter uma banda, Adenotrip. "Entrei em uma montagem de *Os Lusíadas*, em São Paulo, e vi que poderia viver daquilo. Liguei para meus pais, que estavam viajando. Avisei que estava saindo de Jundiaí e que, quando voltassem, eu não estaria lá!", ri Julio, que fez a Escola de Arte Dramática da USP.

Durante a faculdade, se dedicou a montagens infantis e ao cinema e, em 2013, veio para o Rio fazer teatro com **Malu Galli**. Logo, foi chamado para dividir o palco com **Marieta Severo** no sucesso *Incêndios* e, em 2014, fez a série *A Teia*. Depois, veio o bandido Jairo de *Império* (2015) e o jagunço Clemente de *Velho Chico* (2016). "Quando entrei na TV, ouvi de uma tia: 'Agora eu te considero um ator'", conta. Ele lembra a primeira vez que foi reconhecido na rua: "Fazia *Império* e, no meio de Ipanema, um cara gritou: 'Olha aí, vai roubar a bolsa'", ri.

Criança, em uma viagem em família

Com Marieta após a peça *Incêndios*

FOTOS: ARQUIVO PESSOAL

Com o ritmo de trabalho acelerado, Julio fica pouco em casa, em São Paulo. "No último ano e meio, foram só 45 dias. É muito ruim, posso perder momentos importantes da família e dos amigos, e, como estou solteiro, fica difícil dar conta de coisas normais da vida. Ajuda muito quando você tem uma parceira", assume ele, que fez as pazes com a atual fase. "Estou tendo oportunidade de viver coisas magníficas", afirma o ator, que tem planos para quando a agenda acalmar. "Quero ficar no sofá vendo três filmes seguidos ou ler um livro de uma tirada só, em um dia inteiro", sonha.

*"Susana Vieira é uma entidade da cultura"*

Julio escreveu um monólogo aos 12 anos e teve uma banda na escola

# 5 dicas imperdíveis

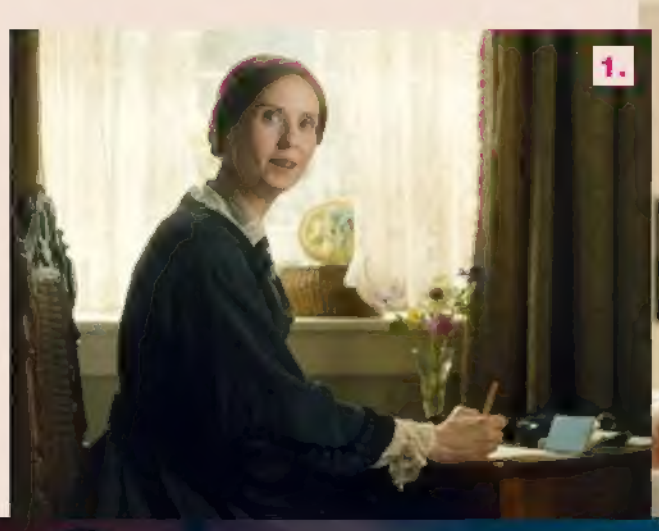
1.

2.

3.

4.

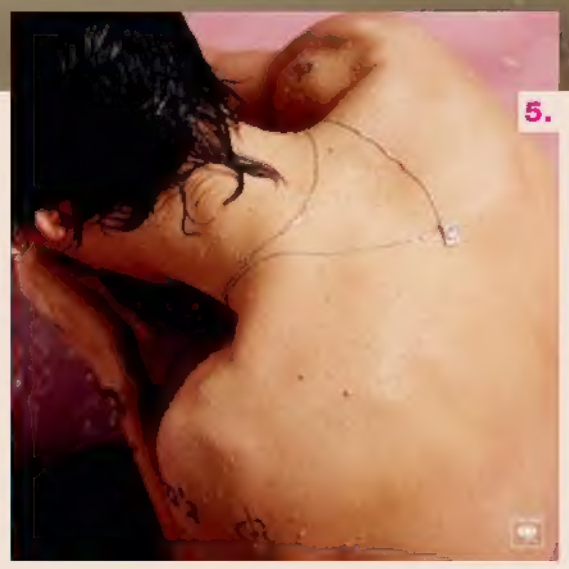
5.

**1.** CINEMA: ALÉM DAS PALAVRAS. Estreia na quinta-feira (27). Baseado na vida e no trabalho da grande poetisa americana **Emily Dickinson** (**Cynthia Nixon**), o longa acompanha seu trajeto desde quando era uma jovem estudante até seus últimos anos como uma artista reclusa.

**2.** CINEMA: ALÉM DA ILUSÃO. Estreia na quinta-feira (27). Na década de 1930 em Paris, as irmãs Laura Barlow (**Natalie Portman**) e Kate Barlow (**Lily-Rose Depp**) se comunicam com fantasmas e despertam o interesse de um produtor francês André Korben (**Emmanuel Salinger**).

**3.** CINEMA: COLOSSAL. Estreia na quinta-feira (27). Gloria (**Anne Hathaway**) acompanha as notícias sobre o ataque de um lagarto gigante a Tóquio e descobre que está misteriosamente conectada "mentalmente" ao evento. Para evitar novos casos parecidos e uma eventual destruição total do planeta, Gloria precisa controlar os poderes de sua mente e entender porque sua existência "aparentemente insignificante" tem tamanha responsabilidade no destino do mundo.

**4.** BLU-RAY: A CHEGADA. Sony Pictures, R$ 70. Quando seres interplanetários chegam à Terra, a Dra. Louise Banks (**Amy Adams**), uma especialista em linguística, é procurada por militares para traduzir os sinais e desvendar se os alienígenas representam uma ameaça ou não. No entanto, a resposta para todas as perguntas e mistérios muda a sua vida.

**5.** CD: HARRY STYLES. O cantor, da banda One Direction, lança seu primeiro álbum solo, com dez faixas inéditas, incluindo o single "Sign of the Times". A canção chegou em primeiro lugar nas rádios.

FOTOS: DIVULGAÇÃO

MADE IN USA

# ESSENCIAL PARA O SEU VERÃO

## LIPOWAY

AUXILIA NO EMAGRECIMENTO SAUDÁVEL. RICO EM ÔMEGAS 3,6 E 9.

## GLAMOUR HAIR SKIN & NAILS

FORTALECE UNHAS E CABELOS, PROPORCIONANDO MAIS FORÇA E BELEZA. PELE MAIS BONITA E SAUDÁVEL. CONTÉM PROPRIEDADES ANTIOXIDANTES

## COLÁGENO WAY

MELHORA A FIRMEZA E ELASTICIDADE DA PELE E AUXILIA NA RENOVAÇÃO DIÁRIA DE UNHAS E CABELOS.

MIDWAY

BUILD YOURSELF™

/MIDWAYLABS @MIDWAYLABS @MIDWAYLABS /CANALMIDWAY

WWW.MIDWAYLABSUSA.COM

**ONDE COMPRAR:**

**NETSHOES**

À venda nas principais lojas de suplementos alimentares, lojas de produtos naturais e sites especializados.

Crédito sem
se complicar.
Pensando
bem, dá!
No Banco do Brasil, você tem as
soluções em crédito para o que
precisa, sem se complicar depois.
• Simule as parcelas.
• Contrate pelo celular.
Faça as contas e use crédito
com responsabilidade.
Saiba mais em
bb.com.br/pensandobemda
APP
Crédito sujeito à aprovação cadastral, alterações sem aviso prévio e demais condições do produto.
Baixe agora
o aplicativo
Banco do Brasil
Baixar na App Store
DISPONÍVEL NO Google Play
Central de Atendimento BB | 4004 0001 ou 0800 729 0001
SAC | 0800 729 0722
Deficiente Auditivo ou de Fala | 0800 729 0088
Ouvidoria BB | 0800 729 5678
ou acesse bb.com.br
@bancodobrasil
/bancodobrasil